RAMAÏOLI / DURAND

L'INDIEN FRANÇAIS 2

LA LUNE ENTERRÉE

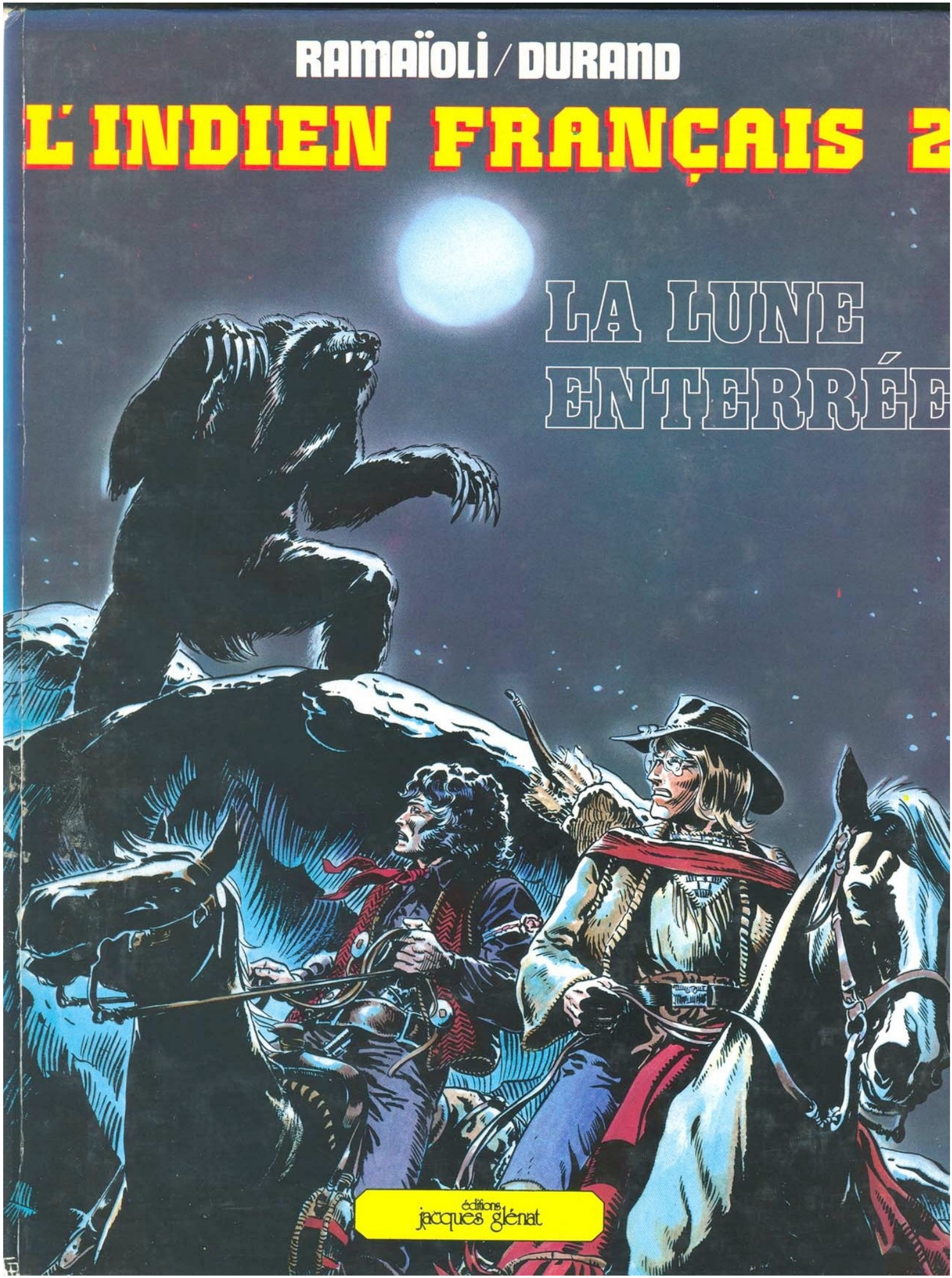

éditions jacques glénat

RAMAÏOLI / DURAND

L'INDIEN FRANÇAIS 2

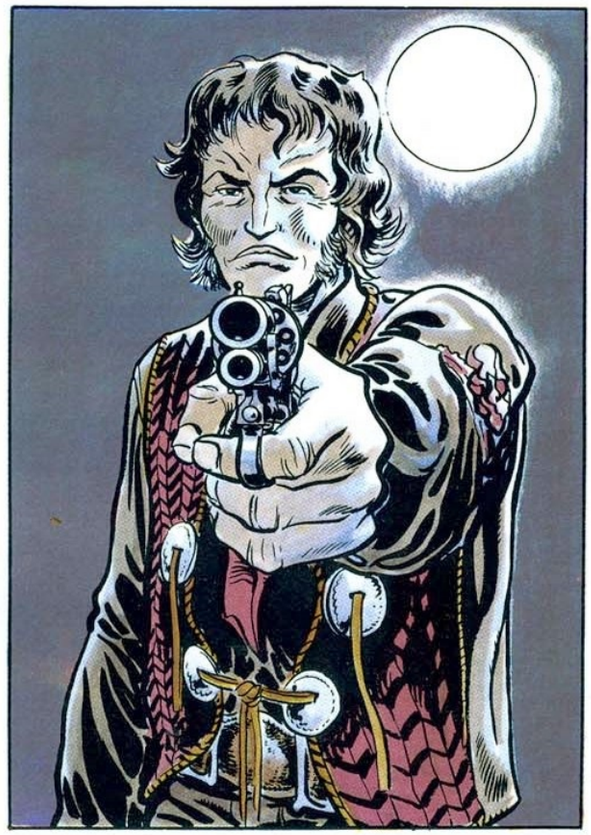

NOVEMBRE 1876.
APRES DES VICTOIRES SANS LENDEMAINS, LA GRANDE COALITION INDIENNE VOLE EN ECLATS...
SITTING-BULL S'EST RÉFUGIÉ AU CANADA....
CRAZY-HORSE, TRAQUÉ, VASE RENDRE, ET LES BLANCS PARQUERONT SON CLAN DANS UNE RESERVE, QUELQUE PART DANS LES PLAINES.... UNE RESERVE SEMBLABLE À CELLE...
...OÙ DES SOLDATS BLEUS VIENNENT DE CONDUIRE UN VIEIL INDIEN AVEUGLE QU'ILS PRENNENT POUR UN MENDIANT
...OR LE FRÊLE VIEILLARD EST UN CHEF : SACHEM DE "CEUX QUI ONT HABITÉ L'ARBRE"...
ET LÀ, DESORMAIS, ENFERMÉ DANS LA RESERVE MISERABLE, NUIT SAGE CONTERA INLASSABLEMENT L'HISTOIRE DU SORCIER AUX CHEVEUX D'OR QUI PARLAIT AUX ANIMAUX ET AUX PLANTES... *
...ALORS, QUAND IL A VU LES SOLDATS DU À LA PRAIRIE, À LA FORÊT, À NOS EN MARCHE ET DE CONTINUER LE
MASSACRER NOTRE PEUPLE FRÈRES ANIMAUX, COMBAT QUE NOS BRA
COEUR ENTERRÉ A DE SE METTRE VES AVAIENT COMMENCÉ...
* VOIR "L'INDIEN FRANÇAIS".
1

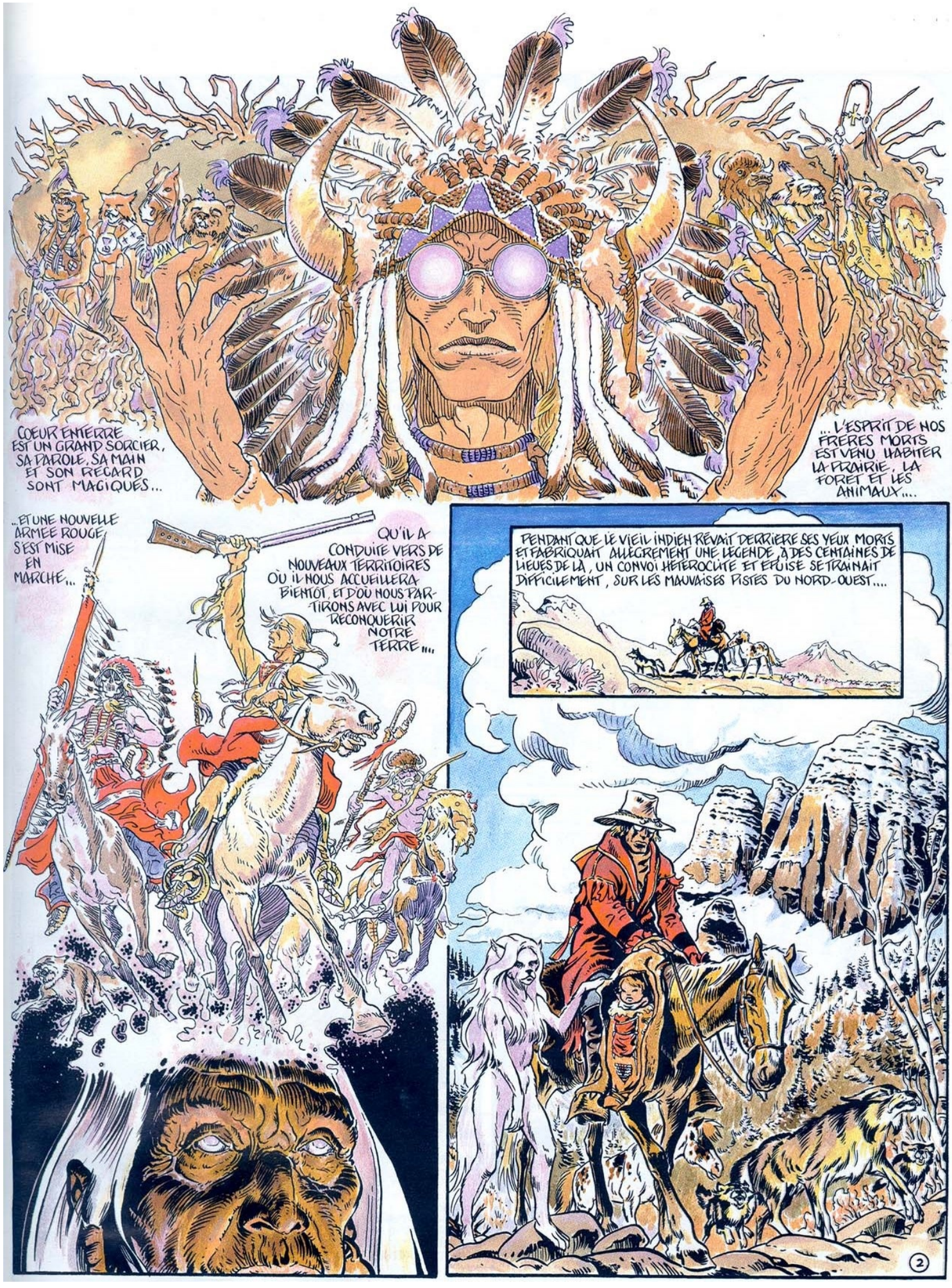
COEUR ENTERRE EST UN GRAND SORCIER, SA PAROLE, SA MAIN ET SON REGARD SONT MAGIQUES...
...L'ESPRIT DE NOS FRERES MORTS EST VENU HABITER LA PRAIRIE, LA FORET ET LES ANIMAUX....
...ET UNE NOUVELLE ARMEE ROUGE S'EST MISE EN MARCHE...
QU'IL A CONDUITE VERS DE NOUVEAUX TERRITOIRES OÙ IL NOUS ACCUEILLERA BIENTÔT, ET D'OÙ NOUS PARTIRONS AVEC LUI POUR RECONQUERIR NOTRE TERRE !!!
PENDANT QUE LE VIEIL INDIEN RÊVAIT DERRIÈRE SES YEUX MORTS ET FABRIQUAIT ALLÈGREMENT UNE LÉGENDE À DES CENTAINES DE LIEUES DE LÀ, UN CONVOI HÉTÉROCLITE ET ÉPUISÉ SE TRAÎNAIT DIFFICILEMENT, SUR LES MAUVAISES PISTES DU NORD-OUEST....
2

ALLONS-Y SAUVEUR ON VA Y TROUVER CE DONT ON A BESOIN... ...DU LAIT POUR COMMUNE...
NON... NON... JE T'AI DEJA DIT QUE JE NE VEUX VOIR PERSONNE... ... PERSONNE... ET SURTOUT PAS DES BLANCS... ET PUIS, SI NOUS ARRIVIONS AVEC TOUTE CETTE MENAGERIE, ILS NOUS TIRERAIENT DESSUS PLUTOT QU'AUTRE CHOSE... IL N'Y A GUERE QUE LES INDIENS POUR NE PAS AVOIR PEUR D'UN ANIMAL PARLANT...
MAIS TOI ?! TU ES COMME EUX.. SAUVEUR
BLANC ?!... JE NE SUIS MÊME PLUS SUR D'ETRE FRANÇAIS, NI QUOI QUE SE SOIT... PEUT-ETRE SIOUX...
ET ALORS ?! QU'ALLONS NOUS FAIRE TOUJOURS ERRER ?!
IL Y A UN ENDROIT... NUIT SAGE M'EN A PARLE SOUVENT, UN TERRITOIRE SACRE DES DIEUX INDIENS. L'EAU Y EST CHAUDE ET NUIT SAGE DISAIT QUE LES DIEUX CRACHENT POUR EMPECHER QU'ON NE VIENNE LES DERANGER... PERSONNE NE VIENDRA NOUS CHERCHER LA-BAS... ET POUR COMMUNE, LA NATURE POURVOIRA...
APRES UNE LONGUE MARCHE, ILS ARRIVERENT AUX PORTES DU TERRITOIRE SACRE DES INDIENS... LIEU DE TERREURS, DE MERVEILLES, DE MIRACLES, OÙ SEULS S'AVENTURAIENT LES FOUS, LES MORTS, ET LES DIEUX...
3

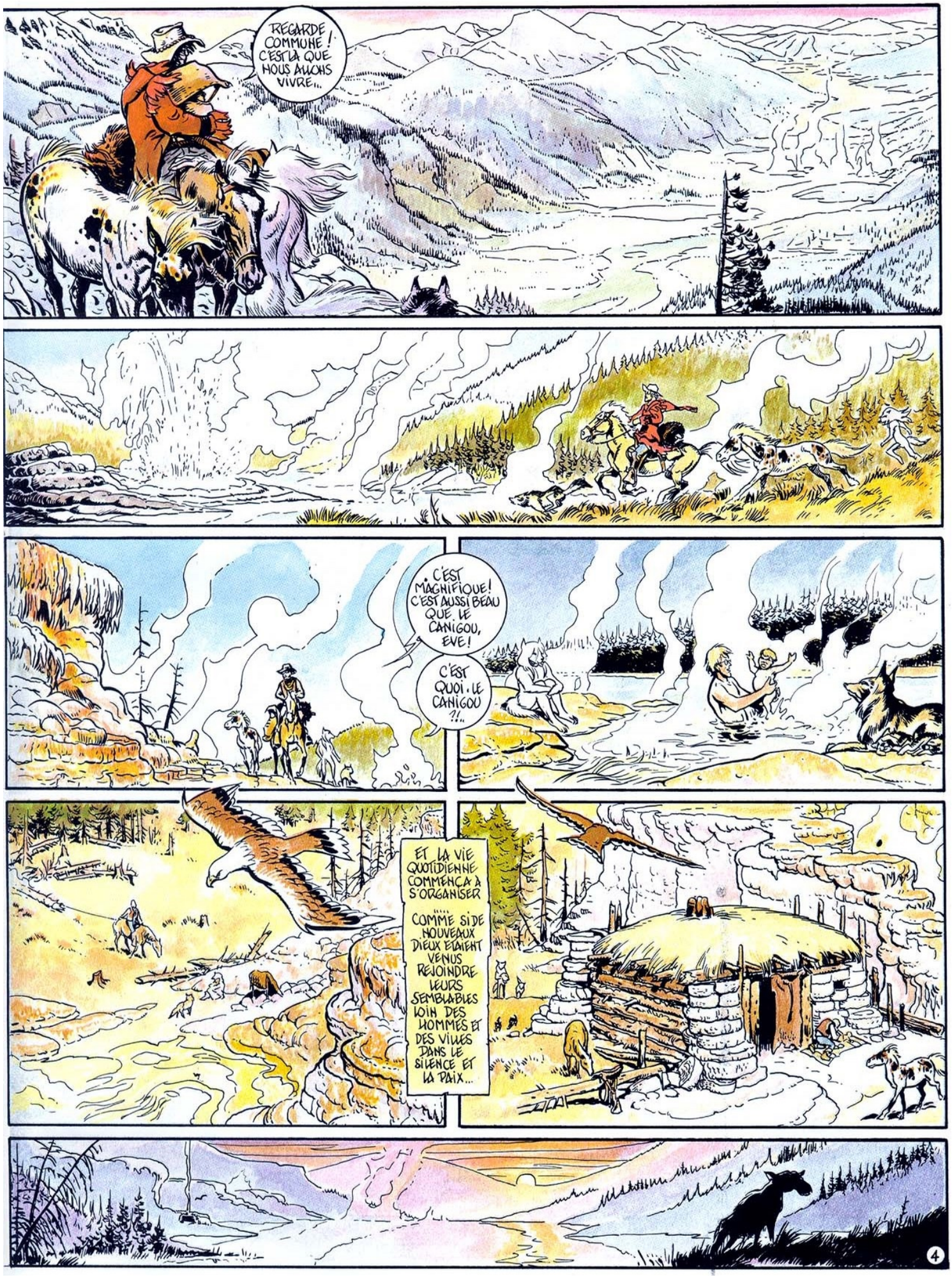
REGARDE COMMUNE ! C'EST LÀ QUE NOUS ALLONS VIVRE...
C'EST MAGNIFIQUE ! C'EST AUSSI BEAU QUE LE CANIGOU, EVE !
C'EST QUOI, LE CANIGOU ?!...
ET LA VIE QUOTIDIENNE COMMENÇA À S'ORGANISER
COMME SI DE NOUVEAUX DIEUX ÉTAIENT VENUS REJOINDRE LEURS SEMBLABLES LOIN DES HOMMES ET DES VILLES DANS LE SILENCE ET LA PAIX...

LA FERME QUE SAUVEUR AVAIT EVITEE..
ALLEZ, À LA SOUPE!
VOILÀ, JE FINIS, ET J'ARRIVE!
..QUELQUES MOIS PLUS TARD...
5

HIII HIII IIIIIIIII
QU'EST-CE QUE C'EST ?!
DES RODEURS INDIENS, PEUT-ÊTRE...
WII WII WII
NON, JE NE CROIS PAS, LE CHIEN A PEUR UN GRIZZLY... ?! JE VAIS VOIR...
FAIS ATTENTION...
PAW!
IIIIIIIII
6

LE SURLENDEMAIN À LIVINGSTON AU MONTANA SUR LA YELLOWSTONE RIVER...
QUE LE SEIGNEUR MISERICORDIEUX TE REÇOIVE EN SA DEMEURE... MARTHA...
...ET QUE SA JUSTE COLÈRE CHÂTIE LES FILS DU LÉVIATHAN POUR AVOIR CAUSÉ TA MORT...
ELLE A ÉTÉ VIOLÉE..
OUI ...ET TOUTE GRIFFÉE ...
ET LUI, IL RESTERA INFIRME ?!
PEUT-ÊTRE, IL EST SALEMENT TOUCHÉ, IL PARAÎT QU'IL A ÉTÉ TRAVERSÉ DE PART EN PART..
C'EST MIRACLE QU'IL SOIT VIVANT..
BIEN SÛR, LES FILS ÉTAI ENCORE EN VIE À COURIR LES F CE SOIR LÀ..
JE TE... VENGERAI ...JE..JURE QUE..
ET LEURS FILLES ?
DISPARUES!
ILS ÉTAIENT AU LES BÊTES AUX PATURAGES..
...CE SONT DES ANIMAUX QUI ONT FAIT ÇÀ....
QUI VOUS A DIT ÇA ?! DES ANIMAUX !.. ARMÉS....!!
CE SONT DES SAUVAGES!
QU'EST-CE QU'ON ATTEND POUR PARTIR EN CHASSE!
GRAVEYA
..ILS L'ONT VIOLÉE À PLUSIEURS, PUIS DÉCHIQUETÉE...
..UNE DE LEURS CÉRÉ-MONIES BARBARES..
"ILS" ONT ENLEVÉ LES PETITES!
POUR LES MANGER?!
MAIS NON !... LE DOCTEUR DIT QU'ELLE EST MORTE DE PEUR..
DES MONSTRES VOILÀ CE QUE C'EST..
DE PEUR?! AHOHS..
7

IL EST LÀ ! BIEN SÛR...
...REMARQUE, MOI, JE ME SERAIS LAISSÉE VIOLER SANS RIEN DIRE, ON NE MEURT PAS DE ÇA !...
PAR UN SAUVAGE OU UN OURS ?!
OH BEN JE PRÉFÉRERAI ENCORE UN OURS À CERTAINS CHASSEURS DU COIN....
...N'EMPÊCHE "ILS" ONT EMMENÉS LES DEUX FILLES...
...P'ÊTRE BEN QU'ILS VONT MONTER UNE "MAISON" AVEC...
ALORS BARTON ?! ON Y VA ?...
OH SHERIFF ! "ON" ASSASSINE NOS PARENTS, "ON" ENLÈVE NOS SŒURS, ET TOUT CE QUE VOUS TROUVEZ À FAIRE, C'EST DE VOUS ENVOYER DES GODETS !..
DOUCEMENT MON GARS ! LE CHAGRIN T'EGARE... MAIS N'OUBLIE PAS QUE LA LOI, ICI C'EST MOI !..
BON ! EUH... UNE EXPÉDITION, ÇA SE PRÉPARE... ALORS QUE CEUX QUI VEULENT VENIR AILLENT CHERCHER LEUR BARDA !
YELLOW
CROSSING
FAIS-NOUS PASSER, MOISE...
J'AI ENVOYÉ AL CHERCHER GRIZZLY WELLS. Y'A PAS MEILLEUR PISTEUR QUE LUI, DANS TOUTE LA RÉGION...
OUAIS ?! CE VIEUX TONNEAU ARRIVE ENCORE À SE TENIR EN SELLE...
T'EN FAIS PAS POUR LUI, VA. IL T'ENTER-RERA !..
8

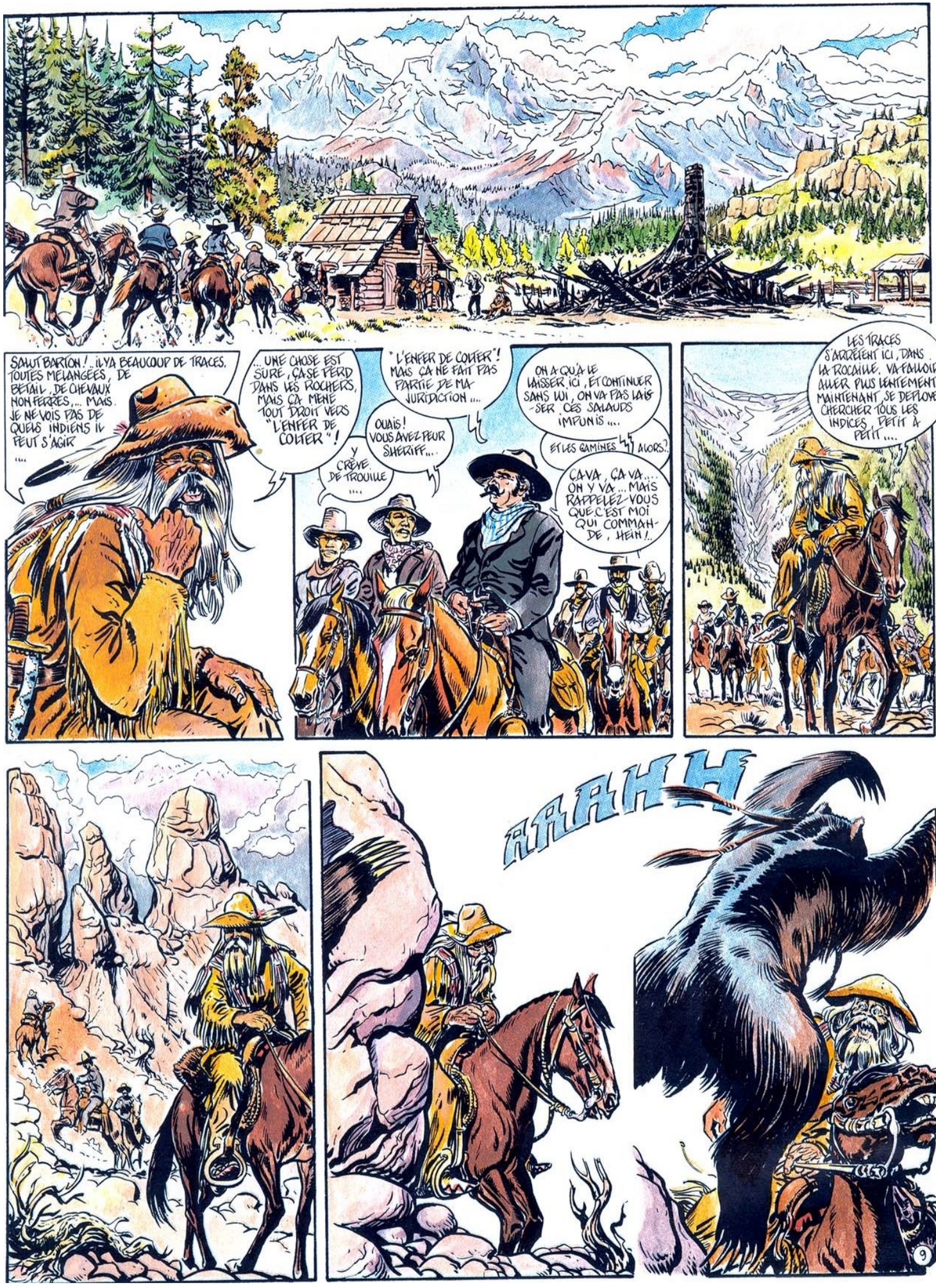
SALUT BARTON ! .. IL YA BEAUCOUP DE TRACES, TOUTES MELANGÉES, DE BETAIL, DE CHEVAUX NON FERRÉS, ... MAIS JE NE VOIS PAS DE QUELS INDIENS IL PEUT S'AGIR ....
... UNE CHOSE EST SURE, ÇA SE PERD DANS LES ROCHERS, MAIS ÇA MÈNE TOUT DROIT VERS "L'ENFER DE COLTER" !
"L'ENFER DE COLTER" ! MAIS ÇA NE FAIT PAS PARTIE DE MA JURIDICTION ....
OUAIS ! VOUS AVEZ PEUR SHERIFF ...
Y CRÈVE DE TROUILLE ....
ON A QU'À LE LAISSER ICI, ET CONTINUER SANS LUI, ON VA PAS LAISSER CES SALAUDS IMPUNIS ....
ET LES GAMINES ALORS ?
ÇA VA, ÇA VA ... ON Y VA ... MAIS RAPPELEZ-VOUS QUE C'EST MOI QUI COMMANDE, HEIN !..
LES TRACES S'ARRÊTENT ICI, DANS LA ROCAILLE. VA FALLOIR ALLER PLUS LENTEMENT MAINTENANT, SE DÉPLOYER CHERCHER TOUS LES INDICES, PETIT À PETIT ....
RAHH
9

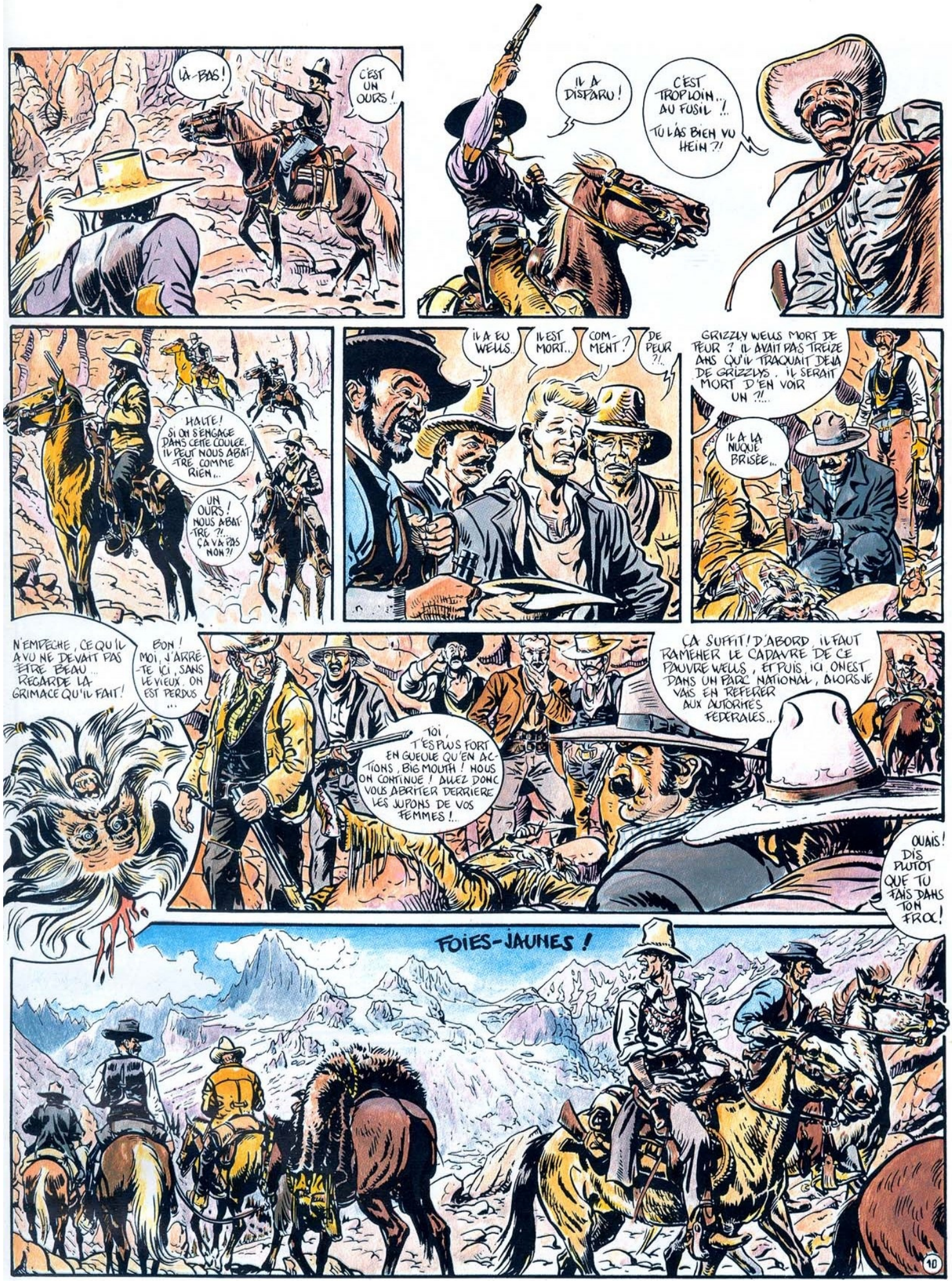
LÀ-BAS !
C'EST UN OURS !..
IL A DISPARU !
C'EST TROP LOIN... AU FUSIL !..
TU LÂS BIEN VU HEIN ?!
HALTE ! SI ON S'ENGAGE DANS CETTE COULÉE, IL PEUT NOUS ABATTRE COMME RIEN...
UN OURS ! NOUS ABATTRE ?!.. ÇA VA PAS NON ?!
IL A EU WELLS.
IL EST MORT..
COMMENT ?
DE PEUR ?!..
GRIZZLY WELLS MORT DE PEUR ? IL AVAIT PAS TREIZE ANS QU'IL TRAQUAIT DEJA DE GRIZZLYS. IL SERAIT MORT D'EN VOIR UN ?!...
IL A LA NUQUE BRISÉE...
N'EMPÊCHE, CE QU'IL A VU NE DEVAIT PAS ÊTRE BEAU... REGARDE LA GRIMACE QU'IL FAIT !
BON ! MOI, J'ARRÊTE ICI, SANS LE VIEUX, ON EST PERDUS...
TOI, T'ES PLUS FORT EN GUEULE QU'EN ACTIONS, BIG MOUTH ! NOUS ON CONTINUE ! ALLEZ DONC VOUS ABRITER DERRIÈRE LES JUPONS DE VOS FEMMES !..
ÇA SUFFIT ! D'ABORD, IL FAUT RAMENER LE CADAVRE DE CE PAUVRE WELLS, ET PUIS ICI, ON EST DANS UN PARC NATIONAL, ALORS JE VAIS EN RÉFÉRER AUX AUTORITÉS FÉDÉRALES...
OUAIS ! DIS PLUTÔT QUE TU FAIS DANS TON FROC !
FOIES-JAUNES !

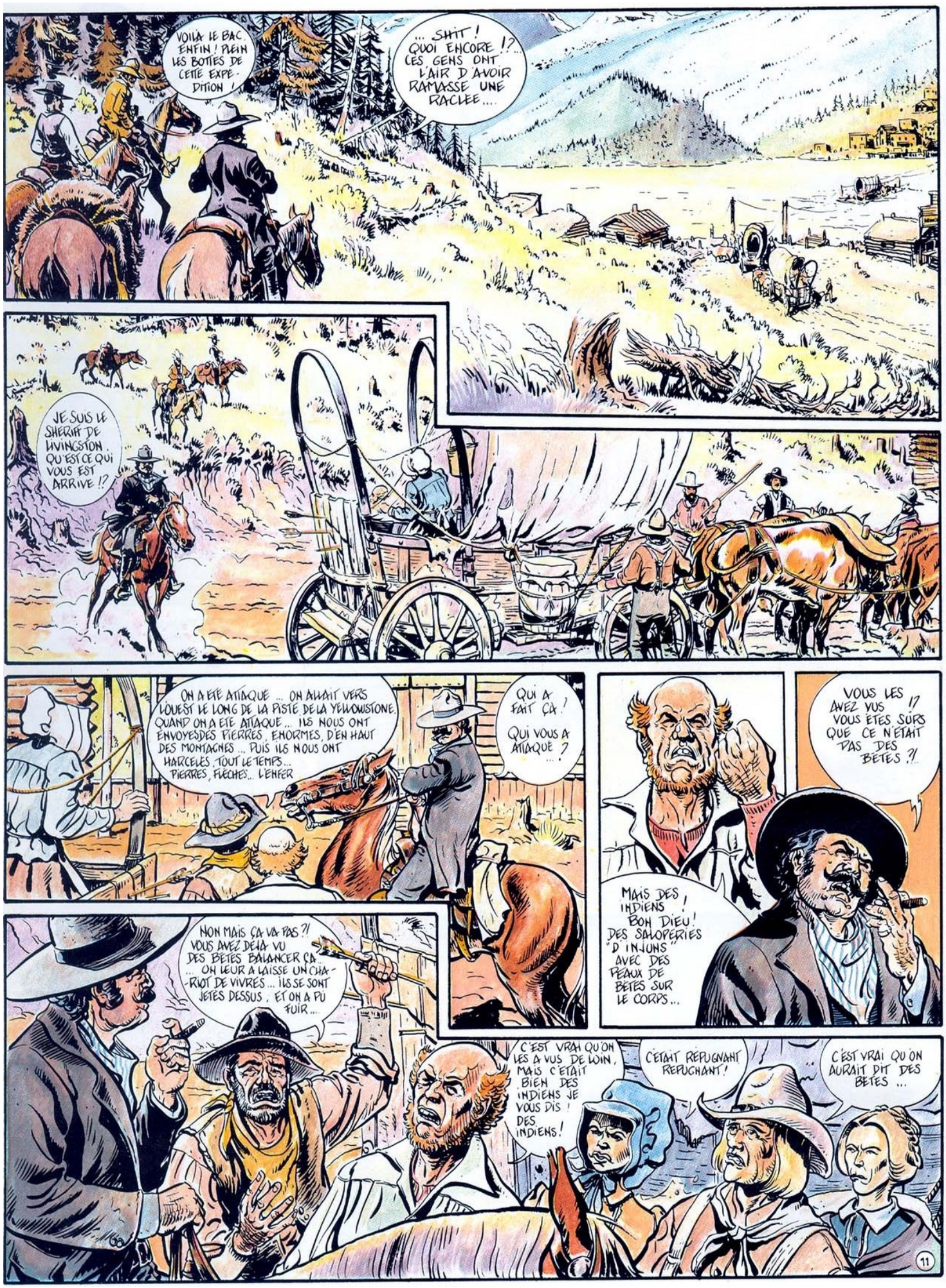
VOILA LE BAC ENFIN ! PLEIN LES BOTTES DE CETTE EXPEDITION !
... SHIT ! QUOI ENCORE !? CES GENS ONT L'AIR D'AVOIR RAMASSE UNE RACLEE....
JE SUIS LE SHERIFF DE LIVINGSTON. QU'EST CE QUI VOUS EST ARRIVE !?
ON A ETE ATTAQUE ... ON ALLAIT VERS L'OUEST LE LONG DE LA PISTE DE LA YELLOWISTONE. QUAND ON A ETE ATTAQUE ... ILS NOUS ONT ENVOYES DES PIERRES, ENORMES, D'EN HAUT DES MONTAGNES ... PUIS ILS NOUS ONT HARCELES TOUT LE TEMPS... PIERRES, FLECHES... L'ENFER
QUI A FAIT ÇA ! QUI VOUS A ATTAQUE ... ?
VOUS LES AVEZ VUS !? VOUS ETES SURS QUE CE N'ETAIT PAS DES BETES ?!
MAIS DES INDIENS ! BON DIEU ! DES SALOPERIES "D'INJUNS" AVEC DES PEAUX DE BETES SUR LE CORPS...
NON MAIS ÇA VA PAS ?! VOUS AVEZ DEJA VU DES BETES BALANCER ÇA... ON LEUR A LAISSE UN CHARIOT DE VIVRES ... ILS SE SONT JETES DESSUS, ET ON A PU FUIR...
C'EST VRAI QU'ON LES A VUS DE LOIN, MAIS C'ETAIT BIEN DES INDIENS JE VOUS DIS ! DES INDIENS !
C'ETAIT REPUGNANT REPUGNANT !
C'EST VRAI QU'ON AURAIT DIT DES BETES ...
11

ALORS BARTON ?! QUE SE PASSE T IL ?! POURQUOI REVENEZ-VOUS ? QUE RAMENEZ-VOUS ? OÙ SONT LES AUTRES ?! ET CE CONVOI, ATTAQUÉ ?!
C'EST GRIZZLY WELLS, MONSIEUR LE MAIRE... IL ÉTAIT DEVANT ET ON L'A TROUVÉ MORT. CERTAINS ONT APERÇU UN OURS, MAIS PEUT-ÊTRE ÉTAIT-CE UN INDIEN AVEC UNE FOURRURE SUR LE DOS... LES AUTRES ONT CONTINUÉ DANS LE PARC NATIONAL MAIS MOI, JE DEVAIS LE RAMENER, D'AUTANT PLUS QUE LA LOI M'INTERDISAIT D'ALLER PLUS LOIN !...
ET TOI BIG MOUTH, DEPUIS QUAND TU RESPECTES AUSSI FACILEMENT LA LOI ?
...JE VAIS PRÉVENIR LES AUTORITÉS FÉDÉRALES, ET L'ARMÉE,... SI ON A À FAIRE FACE À UN SOULÈVEMENT INDIEN....
ET TOI, BIG ! TU VAS PRÉVENIR QUI ? TA FEMME ?!
OK ! BARTON ! ON A BESOIN DE RENFORT. TOUS CES INCIDENTS COMMENCENT À DEVENIR INQUIÉTANTS..
ET VOUS, MESSIEURS ? LES INDIENS, JE SUPPOSE ?
OUI, SANS DOUTE MONSIEUR, MAIS JE NE SAIS PLUS TROP. LA SEULE CHOSE... C'EST QUE C'ÉTAIT TERRIBLE.
OUI.. ON NE SAIT PLUS. INDIENS, BÊTES... OU DES FANTÔMES... DES FANTÔMES SORTIS TOUT DROIT DE L'ENFER...
EN VOILÀ ASSEZ ! HEIN, ON POUVAIT PAS LAISSER LE SHERIFF RENTRER SEUL, NON ?... FALLAIT VENIR SI ÇA TE BOTTAIT TELLEMENT !
EUH... JE VAIS TÉLÉGRAPHIER..
... DE L'ENFER !... OUI, MONSIEUR ! SORTIS DE L'ENFER DE COLTER"... CE PAYS EST MAUDIT ! JE VOUS DIS
"LA MALÉDICTION DE L'ENFER DE COLTER"... VOILÀ, ÇA N'A PAS MIS LONGTEMPS À SURGIR... LE TEMPS DES SORCIÈRES N'EST PAS REVOLU...
...JE TE L'AVAIS DIT, QUINCY, LA SUPERSTITION, RIEN QUE DE LA SUPERSTITION, ÇA PART DES INDIENS, ET BIENTÔT ILS VONT PARLER DU DIABLE, LE DIABLE EN PERSONNE QUI JOUE LES MASSACREURS SUR NOTRE TERRITOIRE.
ÇA LEUR PASSERA, ABEL, CE N'EST QU'UNE FLAMBÉE ÇA LEUR PASSERA. LE TRAVAIL, LA VIE,...
...NE CROIS PAS ÇA, QUINCY... QUAND LA BÊTISE SE MET EN MARCHE,.. ELLE EST IRRÉSISTIBLE... ON VA CHERCHER DES DIABLES PARTOUT, TU VAS VOIR... D'ABORD LES INDIENS, PUIS ON FINIRA PAR TOMBER SUR NOUS LES JUIFS ! IL FAUT SE PRÉPARER, QUINCY !...
TU EXAGÈRES, ABEL, TU EXAGÈRES... ON EST TRANQUILLE ICI, ON EST BIEN, JE TRAVAILLE... PERSONNE NOUS EMBÊTE. NON, TU TE TROMPES, ABEL, TU TE TROMPES...
MOI AUSSI J'ESPÈRE QU'IL SE TROMPE, MAIS J'AI BIEN PEUR QU'IL AIT RAISON !
AH OUI ?! EH BIEN REGARDEZ ! VENEZ VOIR, VITE !...
12

C'EST JOE FLASH ET SES FRERES QUI AMENENT UN INDIEN...
'LO BIG! EN VOILA UN QUI VA NOUS CONDUIRE AUX AUTRES!
MAIS... C'EST TWO BOTTLES!
TWO-BOTTLES? ILS SONT DEVENUS COMPLETEMENT FOUS! QU'EST-CE QU'ILS LUI VEULENT, A CE PAUVRE VIEUX POIVROT?
C'EST UN INDIEN, QUINCY. TOUT SIMPLEMENT, UN INDIEN, UN TYPE DIFFERENT D'EUX...
AHEZ DESCENDS-TOI! MAIS, C'EST CE VIEUX SORCIER DE TWO-BOTTLES! IL Y A LONGTEMPS QU'ON NE T'AS PAS VU DANS LE COIN! OU EST-CE QUE TU TE CACHAIS, SAUVAGE?..
DRY GOOD
PEUT-ETRE QU'IL ETAIT AVEC LES MASSACREURS, BIG?..
MAIS J'AI RIEN FAIT, CHEF, TU CONNAIS LE VIEUX TWO-BOTTLES, CHEF.: IL CHASSE, IL DORT, IL MANGE, IL BOIT, C'EST TOUT CE QU'IL FAIT, CHEF!..
AH, TU VEUX RIEN DIRE, BEN ON VA T'AIDER A REFLE-CHIR...
TWO-BOTTLES IL SAIT RIEN, CHEF!..
VENEZ! ON VA "INTERROGER" CE PEAU-ROUGE ....
... NI BLANC, NI CHRE-TIEN, POUR EUX C'EST UN METEQUE.., QUOI! ...LEUR JUIF EN QUELQUE SORTE...
C'EST SURTOUT UN PAUVRE PAU-ME SANS DEFENSE ...
QU'EST CE QUE TU FAIS, ABEL? LAISSE TOMBER. CA NE NOUS REGARDE PAS....
RESTE ICI, ABEL. DE TOUTES FAÇONS, IL N'Y A RIEN A FAIRE...
EXTRA QUALITY
SI, JAHE, IL Y A TOUJOURS QUELQUE CHOSE A FAIRE... MAIS NETE TRACASSE PAS, VA, JE VAIS SIMPLEMENT JETER UN COUP D'OEIL ....

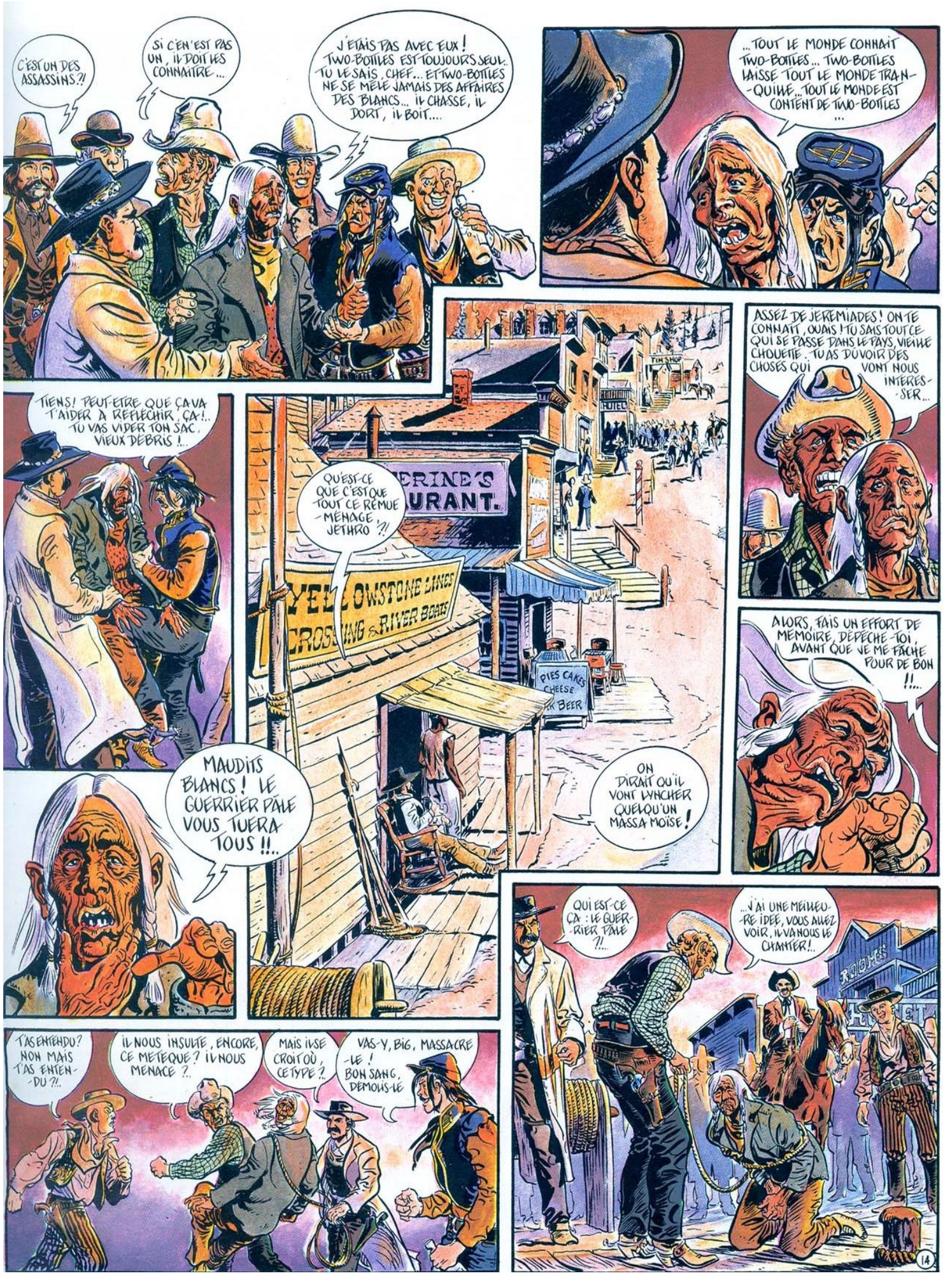
C'EST UN DES ASSASSINS ?!
SI C'EN EST PAS UN, IL DOIT LES CONNAITRE ...
J'ETAIS PAS AVEC EUX ! TWO-BOTTLES EST TOUJOURS SEUL. TU LE SAIS, CHEF... ET TWO-BOTTLES NE SE MÊLE JAMAIS DES AFFAIRES DES BLANCS... IL CHASSE, IL DORT, IL BOIT....
... TOUT LE MONDE CONNAIT TWO-BOTTLES... TWO-BOTTLES LAISSE TOUT LE MONDE TRANQUILLE... TOUT LE MONDE EST CONTENT DE TWO-BOTTLES ...
ASSEZ DE JÉRÉMIADES ! ON TE CONNAIT, OUAIS ! TU SAIS TOUT CE QUI SE PASSE DANS LE PAYS, VIEILLE CHOUETTE. TU AS DU VOIR DES CHOSES QUI VONT NOUS INTÉRESSER...
TIENS ! PEUT-ÊTRE QUE ÇA VA T'AIDER À RÉFLÉCHIR, ÇA !.. TU VAS VIDER TON SAC, VIEUX DÉBRIS !...
QU'EST-CE QUE C'EST QUE TOUT CE RÉMUÉ-MÉNAGE, JETHRO ?!
TIM SHOP
HOTEL
PIES CAKES CHEESE & BEER
ON DIRAIT QU'IL VONT LYNCHER QUELQU'UN MASSA MOISE !
ALORS, FAIS UN EFFORT DE MÉMOIRE, DÉPÊCHE-TOI, AVANT QUE JE ME FÂCHE POUR DE BON !!...
MAUDITS BLANCS ! LE GUERRIER PÂLE VOUS TUERA TOUS !!..
QUI EST-CE ÇA : LE GUERRIER PÂLE ?!...
...J'AI UNE MEILLEURE IDÉE, VOUS ALLEZ VOIR, IL VA NOUS LE CHANTER !..
ROOMS
T'AS ENTENDU ? NON MAIS T'AS ENTENDU ?!..
IL NOUS INSULTE, ENCORE, CE MÉTÈQUE ? IL NOUS MENACE ?..
MAIS IL SE CROIT OÙ, CE TYPE ?!
VAS-Y, BIG, MASSACRE-LE ! BON SANG, DÉMOLIS-LE
14

OUAIS. BIG, DRÔLEMENT BON!
TIENS! PEAU-ROUGE, VA TE RAFRAÎCHIR LES IDÉES....
ALORS?! L'EAU DU YELLOWSTONE T'A NETTOYÉ LA CERVELLE? QU'EST-CE QUE TU SAIS?!
HA! HA! HA! CRACHE TON EAU ET PARLE!
TWO-BOTTLES... ...IL SAIT. RIEN... ...RIEN... VU...
TANT PIS POUR TOI, VIEILLE NOIX! TU RETOURNERAS AU BOUILLON TANT QUE TU NOUS AURAS PAS DIT QUI EST CE "GUERRIER PÂLE"...
À TA SANTÉ! INJUN! HA, HA HA!
TIENS, UN P'TIT COUP DE GNÔLE POUR TE FAIRE PASSER LE GOÛT DE LA VASE. C'EST BON, HEIN? ÇA PIQUE? HA! HA! HA!
DIS DONC, JOE, TON FRÈRE.... IL...
OUI.... IL A DES MOMENTS, COMME ÇA... FAUT LE SURVEILLER... QUAND ÇA LUI VIENT, IL EST DANGEREUX... VRAIMENT...
ALORS, LA MÉMOIRE REVIENT, HEIN?! HA HA HA HA!
ASSEZ!... REMONTEZ-MOI... ...JE VAIS... DIRE CE QUE.... ...J'AI ...VU...!
"LE GUERRIER PÂLE"?! ALORS, QU'EST-CE QUE C'EST "LE GUERRIER PÂLE"? C'EST LUI QUI TUE DANS LA RÉGION?!...
15

... JE SAIS PAS... JE L'AI VU.... DE LOIN..... DANS LA MONTAGNE... ...DANS LE TERRITOIRE DES... DIEUX QUI CRACHENT.... ... C'EST UN SORCIER.... .. UN GRAND SORCIER... UN BLANC... UN INDIEN BLANC.. AVEC DES CHEVEUX PLUS... ..BRILLANTS QUE LE SOLEIL.... ET LES ANIMAUX... MARCHAIENT PRÈS DE LUI... ILS TUERONT TOUS LES BLANCS ... POUR RENDRE... ...LE PAYS ... AUX HOMMES... ... ROUGES...
UN INDIEN BLANC?! DES ANIMAUX GUERRIERS?! QU'EST-CE QUE CETTE FABLE...!
"L'ENFER DE COLTER" C'EST LA MALÉDICTION DE "L'ENFER DE COLTER"
IL DIT N'IMPORTE QUOI, BIG, POUR QU'ON LE RELÂCHE... IL SE FOUT DE NOUS CE MACAQUE! LAISSE-MOI LE FINIR, BIG, MOI, TU VAS VOIR, JE VAIS TE LE REJETER À L'EAU, TE LE NOYER POUR DE BON!..

ECOUTEZ, LES FASH, ET TOI, BIG, MAINTENANT ÇA SUFFIT, LAISSEZ CE PAUVRE TYPE, ET DÉGAGEZ MON QUAI ET MON BAC!..
IL A RAISON, ILS LUI EN ONT ASSEZ FAIT À L'INDIEN...
OH, CE N'EST QU'UN SAUVAGE...
EH! TU CROIS PAS QUE TU ES UN PEU LÉGER AVEC TA GAFFE, MOÏSE...
IL PAYE POUR SES FRÈRES... C'EST NORMAL

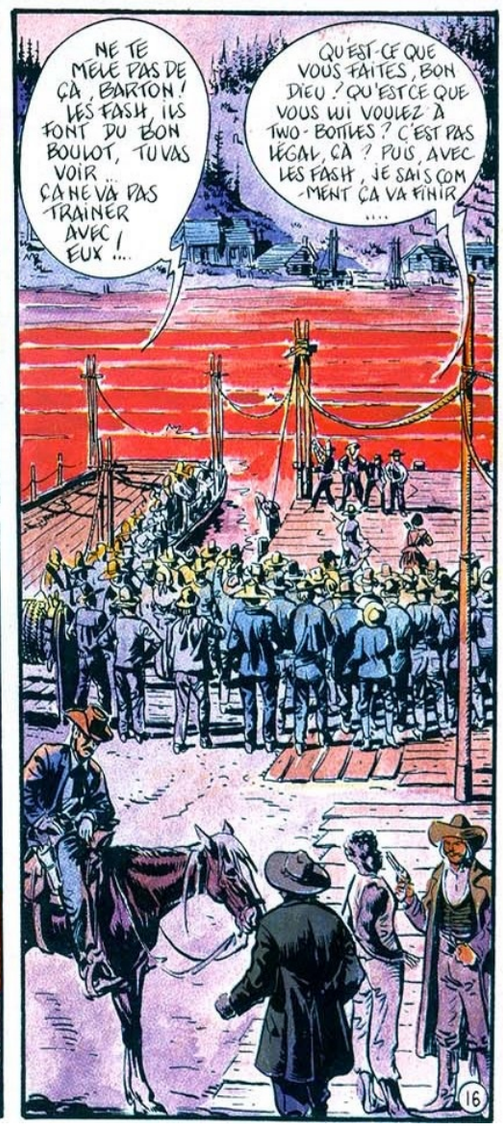
NE TE MÊLE PAS DE ÇA, BARTON! LES FASH, ILS FONT DU BON BOULOT, TU VAS VOIR... ÇA NE VA PAS TRAÎNER AVEC EUX...
QU'EST-CE QUE VOUS FAITES, BON DIEU? QU'EST-CE QUE VOUS LUI VOULEZ À TWO-BOTTLES? C'EST PAS LÉGAL, ÇA? PUIS, AVEC LES FASH, JE SAIS COMMENT ÇA VA FINIR....
16

... ET UNE DÉCHARGE DE PLOMBS DANS LE BUFFET! ÇA VA TE SEMBLER LÉGER À DIGÉRER?!... FAITES CE QUE VOUS DIT MOÏSE, TIREZ VOUS!.. .... D'AILLEURS, JETHRO EST ALLÉ CHERCHER LE SHERIFF, C'EST LUI QUE ÇA REGARDE!...

AVEC CE MENU, KATE, TU VAS PAS T'ATTIRER DES CHIENTS, RETOURNE T'OCCUPER DE TES FOURNEAUX, VA!...
HA, HA! ÇA VA GICLER! JE LE SENS....
ÇA VA, ÇA VA, MOÏSE. MAIS IL Y A DES GENS, EN VILLE, QUI VONT ÊTRE CONTENTS D'APPRENDRE QUE TU ES DU CÔTÉ DES SAUVAGES QUI MASSACRENT LES FEMMES
ALLONS KATE, VOUS NE VOULEZ PAS QUE L'ON SE FLINGUE POUR UN INJUN!?..

N'EMPECHE QU'ILS ONT REUSSI À LE FAIRE PARLER, L'INDIEN...
...APRES TOUT ILS NE FONT QUE LEUR DEVOIR DE CITOYEN, PAS VRAI ? FAUT BIEN CHERCHER À SE PROTEGER, PARCEQUE C'EST PAS SUR LES SHERIFFS QU'ON DOIT COMPTER, Y'A QU'À DEMANDER À VAL FAITE, SI ON PEUT ENCORE LUI DEMANDER QUELQUE CHOSE...
BON, CA VA, LES GARS, C'EST BON, SI LE VIEUX A PARLE, MAIS QUAND MEME, C'EST MOI LA VOI....
ALORS, ON LES CREVE CES PEQUENOTS ?!...
À TA PLACE, ADDY, JE LAISSERAI TOMBER, ET JE RENTRERAIS CHEZ MOI BIEN SAGEMENT AVEC MES GRANDS FRERES !
C'EST PAS TOI QUI VA M'ARRETER, ! PETIT JUIF .... TIENS, TRINQUE À MA SANTE !!
TU AS ENTENDU, ADDY, RENTRE TE COUCHER CUVER TON ALCOOL !
ADDY ! NON !
FAITES-PAS LES CONS, LES FASH ! VOUS N'AVEZ PLUS UNE FEMME OU UN VIEIL INDIEN DESARME, DEVANT VOUS !!!
PENG PENG
AAAAAAAAH !
17

BOUGE PAS, BIG, J'AI ENCORE UNE BALLE POUR TOI, SI TU VEUX, ET TU SAIS BIEN QU'À CE JEU TU N'AS AUCUNE CHANCE CONTRE MOI !...
ÇA FERA QUATRE SI TU NE SORS PAS LE VIEUX DE L'EAU...
LÀ, FRENCHIE, JE CROIS QUE TU AS DÉPASSÉ LES BORNES, TROIS MEURTRES D'UN COUP !
...NE TIRE PAS, FRENCHIE, VOILÀ, JE LE REMONTE TOUT DE SUITE !...
VOUS AVEZ RÉUSSI.... LAISSE-LE PARTIR AU FIL DU COURANT ....
C'ÉTAIT PAS LA PEINE, IL EST MORT ....
LOWSTONE GAMSHIP Cie.
FINIS, LES FASH... ILS NE TERRORISERONT PLUS PERSONNE MAINTENANT ....
OUAIS, MAIS QUAND MÊME, TUER TROIS TYPES POUR UN VIEIL INDIEN...
HÉ SHERIFF, VOUS N'ALLEZ PAS LE LAISSER S'EN SORTIR AUSSI FACILEMENT, IL A ABATTU TROIS PERSONNES DE SANG-FROID !
OUI, LES FASH, AVAIENT PAS ENCORE DÉGAINÉ ...
18

BIG-MOUTH A RAISON, SAMSON, TROIS HOMMES ABATTUS FROIDEMENT, ÇA NE S'ANNONCE PAS BIEN POUR TOI !...
VOUS RIGOLEZ, SHERIFF ? VOUS AVEZ VU CE QUE FAISAIENT CES TROIS TORDUS. VOUS ÊTES AUSSI CINGLÉ QU'EUX, MA PAROLE !
ÇA, LE JUIF, TU VAS LE REGRETTER ! ON VA TE FAIRE PASSER LE GOÛT DU PAIN. TOI !, PASSE-MOI TON FOUET !..
MÉFIEZ-VOUS, CHEF. CE N'EST PAS N'IMPORTE QUI, CE TYPE, ET PUIS, CE N'EST PAS TRÈS LÉGAL, CE QUE VOUS FAITES...
TOI, TA GUEULE !
NE FAITES PAS ÇA, SHERIFF !
FOU ?!
PAW
EURC !
NOOON
NOOON

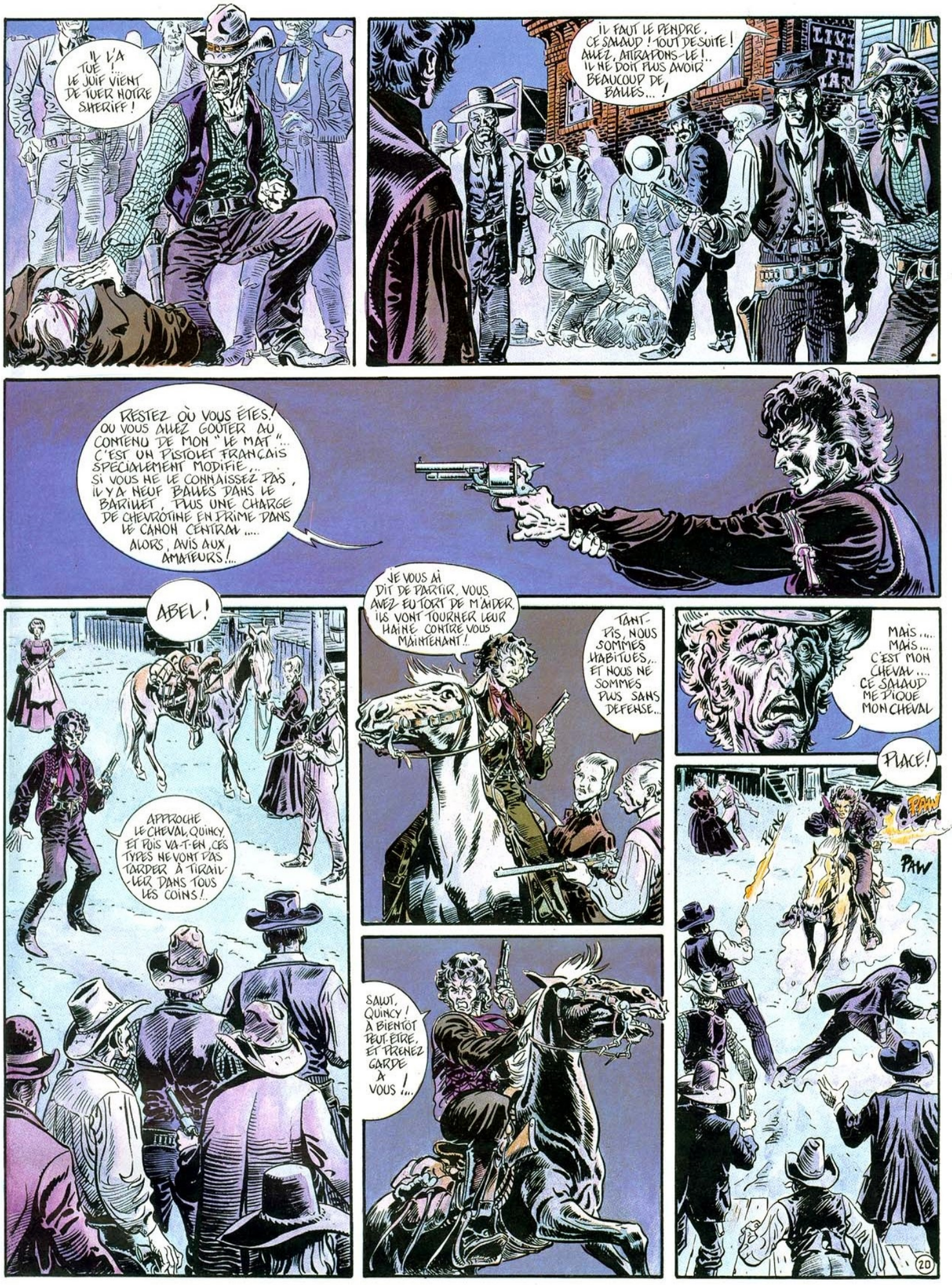
IL L'A TUE !... LE JUIF VIENT DE TUER NOTRE SHERIFF !
IL FAUT LE PENDRE, CE SALAUD ! TOUT DE SUITE ! ALLEZ, ATTRAPONS-LE !.. IL NE DOIT PLUS AVOIR BEAUCOUP DE BALLES... !
RESTEZ OÙ VOUS ÊTES ! OU VOUS ALLEZ GOÛTER AU CONTENU DE MON "LE MAT"... C'EST UN PISTOLET FRANÇAIS SPÉCIALEMENT MODIFIÉ,.. SI VOUS NE LE CONNAISSEZ PAS, IL Y A NEUF BALLES DANS LE BARILLET, PLUS UNE CHARGE DE CHEVROTINE EN PRIME DANS LE CANON CENTRAL..... ALORS, AVIS AUX AMATEURS !...
ABEL !
APPROCHE LE CHEVAL, QUINCY, ET PUIS VA-T-EN, CES TYPES NE VONT PAS TARDER À TIRAILLER DANS TOUS LES COINS !..
JE VOUS AI DIT DE PARTIR, VOUS AVEZ EU TORT DE M'AIDER, ILS VONT TOURNER LEUR HAINE CONTRE VOUS MAINTENANT !
TANT-PIS, NOUS SOMMES HABITUÉS,.. ET NOUS NE SOMMES PLUS SANS DÉFENSE...
SALUT, QUINCY ! À BIENTÔT PEUT-ÊTRE, ET PRENEZ GARDE À VOUS !...
MAIS,.... MAIS.... C'EST MON CHEVAL.... CE SALAUD ME PIQUE MON CHEVAL
PLACE !
PAW
PENG
PAW
20

PAW

SUIVONS-LE !
AUX CHEVAUX ...
TOUS AU BAC !
OÙ EST CE VENDU DE MOÏSE ?

FAIS PAS ATTENTION À CES BALLES QUI NOUS SIFFLENT AUX OREILLES, PETIT, CE QUI COMPTE POUR TOI ET MOI, C'EST DE FRANCHIR CETTE RIVIÈRE SANS SE NOYER...

IL A FILÉ ...
ON NE LE VOIT PLUS ...
IL A TUÉ UN SHERIFF LE GOUVERNEMENT VA S'OCCUPER DE LUI ...
...PLUS DE PAIX POUR "FRENCHIE" SAMSON !
IL NOUS FAUT DES LAMPES !
... DES TORCHES ....

SACRÉE DE FLOTTE ! MON PAUVRE ABEL, TU T'ES MIS DANS DE BEAUX DRAPS.... ÇA-Y-EST ! ILS ONT FAIT PARTIR LE BAC, ILS VONT RATISSER TOUT LE PAYS, ET METTRE TA TÊTE À PRIX DANS TOUS LES BLEDS DE L'ÉTAT...

BRRRR ! JE SUIS GLACÉ ! VOYONS VOIR, IL Y A BIEN UNE VESTE ACCROCHÉE À CETTE SELLE ...

... LA VESTE À BIG ! POUAH ! ELLE EST TREMPÉE... DANS UN SENS, ÇA L'AURA UN PEU LAVÉE, MAIS... JE VAIS CRÉVER DE FROID MOI !!

... CRÉVER POUR CRÉVER ! IL NE RESTE PLUS QU'UN ENDROIT OÙ ALLER MAINTENANT...

...ET VOILÀ, PETIT FRÈRE! L'ENFER NOUS OUVRE SES PORTES!..
...ET ABEL S'ENFONÇA AU COEUR DU YELLOWSTONE... ...DANS CET "ENFER DE COLTER" OÙ IL SE SAVAIT À L'ABRI DES HOMMES...
JE TE SALUE, FERTILITÉ, ENTRAILLES VERTES MÈRE MATIÈRE ... ?!
HA HA HA
HA HA HA
...MAIS LA PEUR, EN ENFER, NE VIENT PAS DES HOMMES...
MAIS... C'EST MICKEY! ... MICKEY! C'EST MOI, FRENCHIE, FRENCHIE SAMSON!...
FRENCHIE... AH, AH, AH... FRENCHIE, MICKEY. ..AH..AH..AH!..
QU'EST-CE QUI S'EST PASSÉ, MICKEY. OÙ SONT LES AUTRES ?!
...HEY, ARRÊTE, MICKEY! BONSANG. CALME-TOI MERDE!..
LES AUTRES ? ... LES MONSTRES... LES MONSTRES... MANGÉS! ... LES MONSTRES SANS TÊTES!
MORT! TOUS MORTS... MORT!
PAW
MERDE DE MERDE...
22

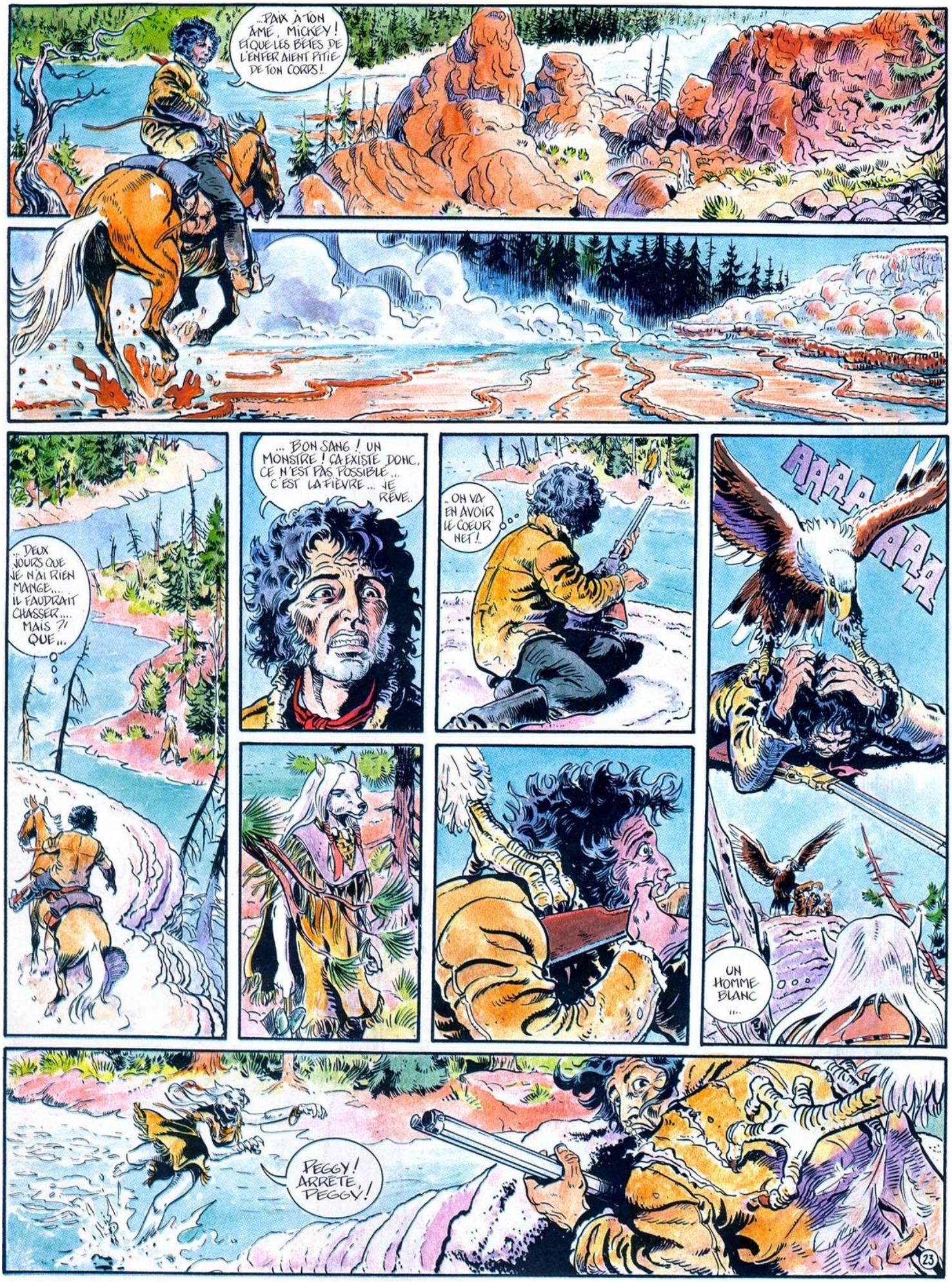
...PAIX À TON ÂME, MICKEY! ET QUE LES BÊTES DE L'ENFER AIENT PITIÉ DE TON CORPS!
... DEUX JOURS QUE JE N'AI RIEN MANGÉ.... IL FAUDRAIT CHASSER.... MAIS ?! QUE...
... BON SANG! UN MONSTRE! ÇA EXISTE DONC, CE N'EST PAS POSSIBLE... C'EST LA FIÈVRE... JE RÊVE..
.. ON VA EN AVOIR LE CŒUR NET!..
AAAA AAA!
UN HOMME BLANC...
PEGGY! ARRÊTE, PEGGY!

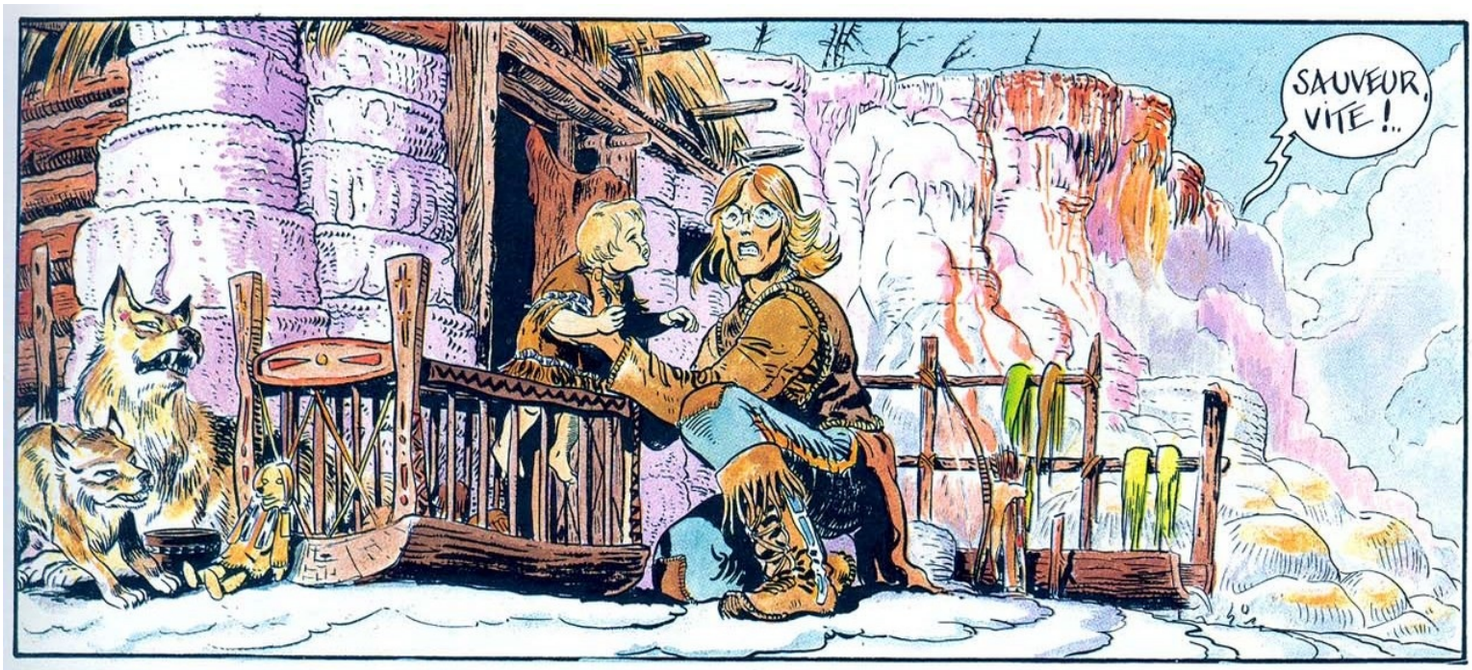
SAUVEUR, VITE !..

VOUS RESTEZ LÀ, GARDEZ LA PETITE !

LÀ ! LÀ ! TOUT DOUX...
AAAH AAAH !.. LE... LE... LE GUERRIER PÂLE !!

LE GUERRIER, LE GUERRIER PÂLE !.. NON !..

24

* VOIR L'INDIEN FRANÇAIS...

C'EST UNE HISTOIRE QUI COMMENCE À COURIR DANS TOUT LE MONTANA. LES INDIENS LA COLPORTENT, ET LES BLANCS SE METTENT À Y CROIRE. DEPUIS LES ATTAQUES ....

DES ATTAQUES AUSSI ?!...

OUI... DES FERMES ISOLÉES... IL Y A EU DES MORTS... DES BLESSÉS, PARAÎT-IL... DES BLESSURES HORRIBLES... COMME SI LES GENS ÉTAIENT BOUFFÉS... DES FILLES ONT ÉTÉ ENLEVÉES ....

ET MOI, LÀ DEDANS, QU'EST CE QUE JE VIENS FAIRE, QUEL RÔLE EST-CE QUE JE TIENS ?!

EH BIEN, ON DIT QUE CES ATTAQUES VIENNENT D'ICI, LA RÉGION PASSAIT DÉJÀ POUR ÊTRE MAUDITE, QUE CE SONT DES MONSTRES INDIENS QUI LES PERPÉTUENT, ET QUE LEUR CHEF EST UN INDIEN BLANC, AUX YEUX COMME DES MIROIRS, ET QU'IL S'APPELLE LE GUERRIER PÂLE, ET QU'IL VENGERA DANS LE SANG TOUT LE PEUPLE INDIEN ..... ALORS, TU COMPRENDS QUAND J'AI VU ÈVE... PUIS, TOI AVEC TES LUNETTES... SURTOUT APRÈS TOUT CE QUI M'EST ARRIVÉ....

BON..... LA SUPERSTITION, MOI, JE M'EN MOQUE.... MAIS CES MONSTRES LÀ, C'EST PLUS INQUIÉTANT, SI CE SONT DES INDIENS QUI SE CACHENT PAR ICI, IL FAUT LES TROUVER VITE, ET SAVOIR POURQUOI ILS AGISSENT DE CETTE FAÇON, AVANT QU'ILS NOUS ATTIRENT DES REPRÉSAILLES....

...ENFIN, LA TERREUR S'EST INSTALLÉE, TU VOIS, ET LA SUPERSTITION. ...ILS ONT TUÉ UN PAUVRE IVROGNE D'INDIEN, ET MOI, COMME UN CON, IL A FALLU QUE JE M'EN MÊLE, ET... J'AI TUÉ LE SHERIFF... ET MAINTENANT JE ME RETROUVE ICI, AVEC UN INDIEN FRANÇAIS, UNE LOUVE QUI MARCHE ET QUI PARLE, EN ATTENDANT QUE LA POLICE FÉDÉRALE VIENNE ME CHERCHER POUR ME PENDRE... UNE HISTOIRE DE FOUS !...

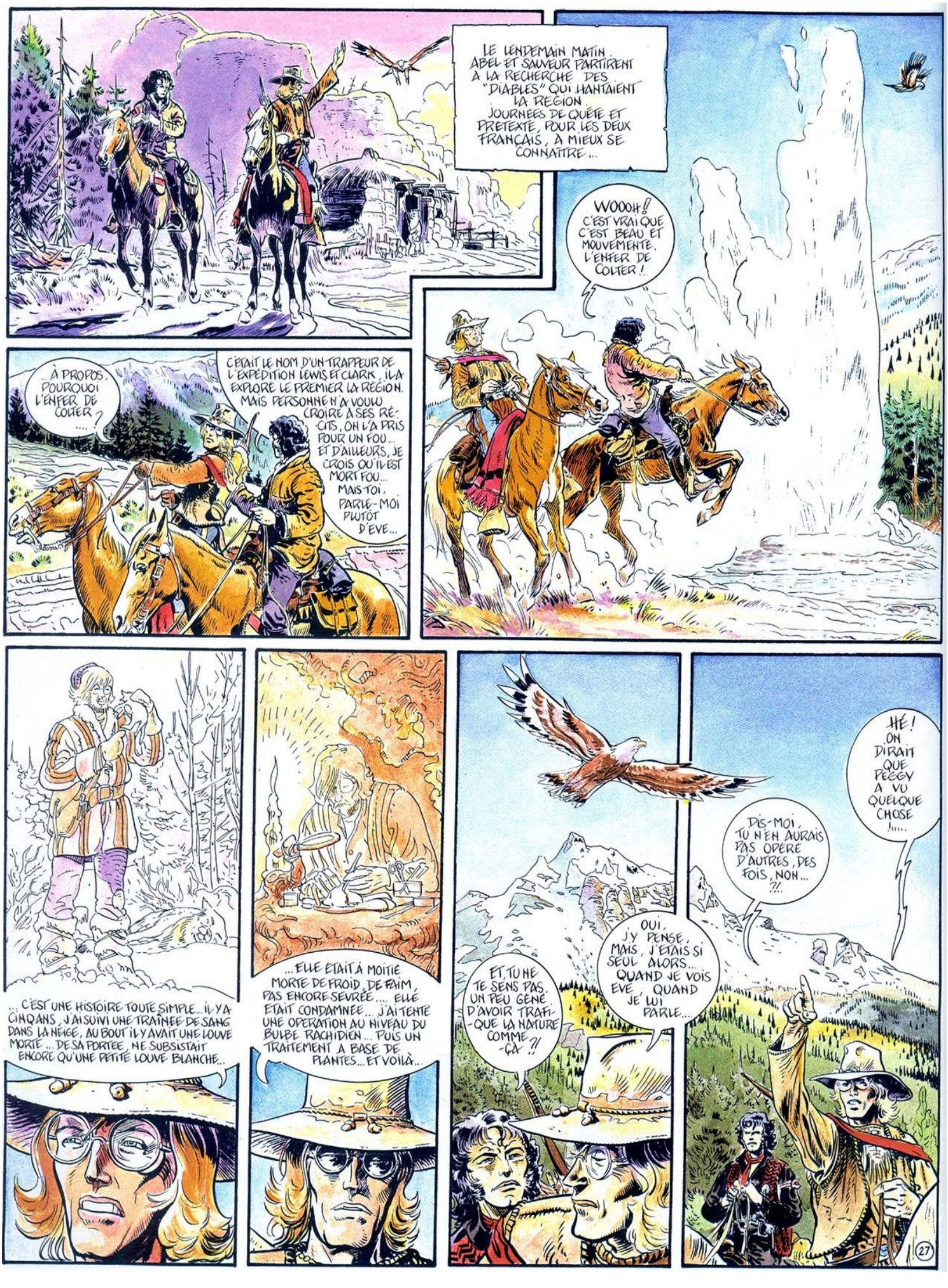
LE LENDEMAIN MATIN, ABEL ET SAUVEUR PARTIRENT À LA RECHERCHE DES "DIABLES" QUI HANTAIENT LA RÉGION. JOURNÉES DE QUÊTE ET PRÉTEXTE, POUR LES DEUX FRANÇAIS, À MIEUX SE CONNAÎTRE...
WOOOH! C'EST VRAI QUE C'EST BEAU ET MOUVEMENTÉ, L'ENFER DE COLTER!
...À PROPOS, POURQUOI L'ENFER DE COLTER?.....
C'ÉTAIT LE NOM D'UN TRAPPEUR DE L'EXPÉDITION LEWIS ET CLARK, IL A EXPLORÉ LE PREMIER LA RÉGION. MAIS PERSONNE N'A VOULU CROIRE À SES RÉCITS, ON L'A PRIS POUR UN FOU... ET D'AILLEURS, JE CROIS QU'IL EST MORT FOU... MAIS TOI, PARLE-MOI PLUTÔT D'ÈVE...
...C'EST UNE HISTOIRE TOUTE SIMPLE... IL Y A CINQ ANS, J'AI SUIVI UNE TRAÎNÉE DE SANG DANS LA NEIGE, AU BOUT IL Y AVAIT UNE LOUVE MORTE... DE SA PORTÉE, NE SUBSISTAIT ENCORE QU'UNE PETITE LOUVE BLANCHE...
...ELLE ÉTAIT À MOITIÉ MORTE DE FROID, DE FAIM, PAS ENCORE SEVRÉE.... ELLE ÉTAIT CONDAMNÉE... J'AI TENTÉ UNE OPÉRATION AU NIVEAU DU BULBE RACHIDIEN... PUIS UN TRAITEMENT À BASE DE PLANTES... ET VOILÀ...
ET TU NE TE SENS PAS UN PEU GÊNÉ D'AVOIR TRAFIQUÉ LA NATURE COMME ÇA?!
OUI, J'Y PENSE, MAIS, J'ÉTAIS SI SEUL ALORS... QUAND JE VOIS ÈVE, QUAND JE LUI PARLE....
DIS-MOI, TU N'EN AURAIS PAS OPÉRÉ D'AUTRES, DES FOIS, NON...?!..
HÉ! ON DIRAIT QUE PEGGY A VU QUELQUE CHOSE!.....
27

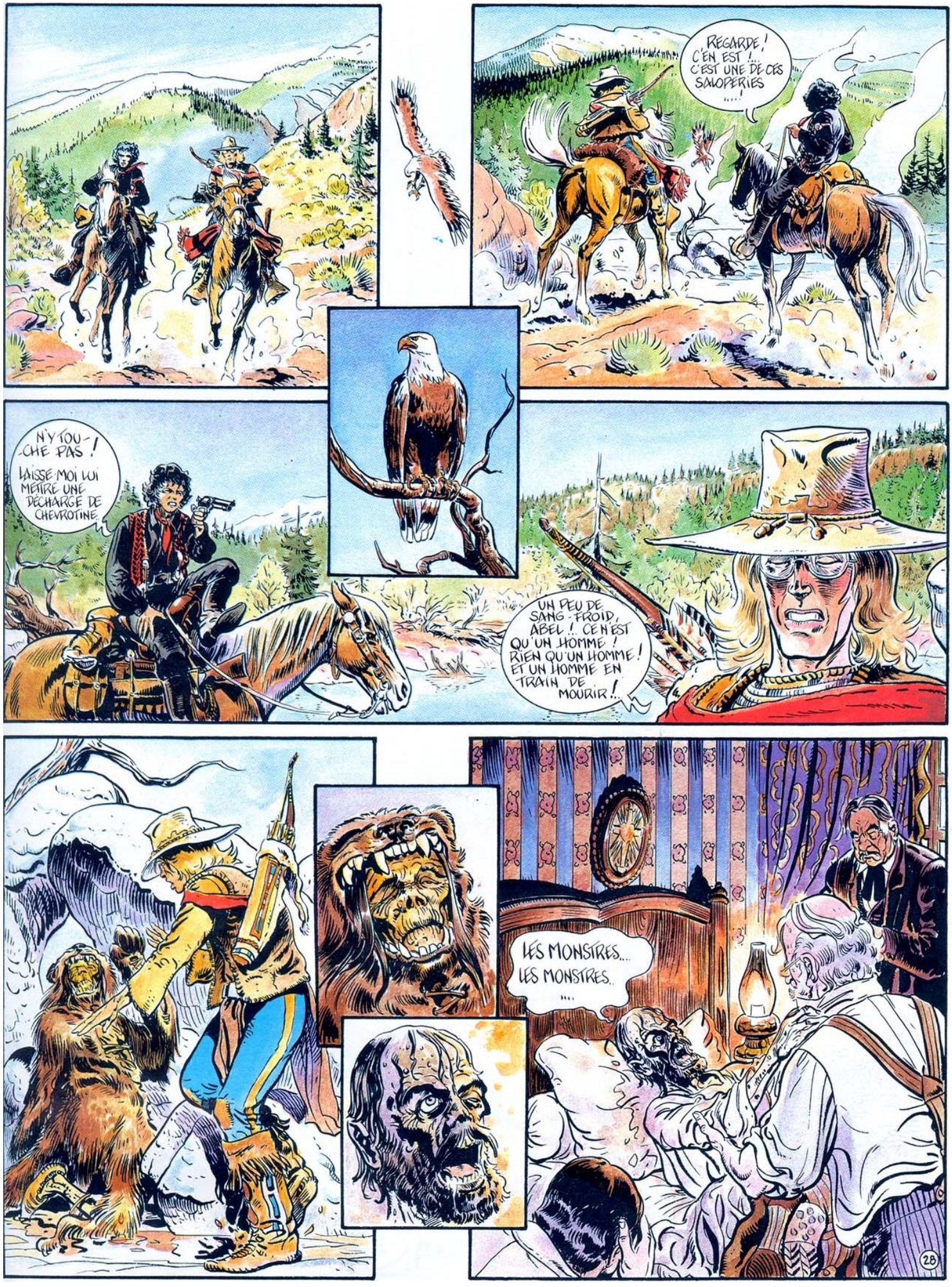
REGARDE ! C'EN EST !... C'EST UNE DE CES SALOPERIES !...
N'Y TOUCHE PAS ! LAISSE MOI LUI METTRE UNE DÉCHARGE DE CHEVROTINE
UN PEU DE SANG-FROID, ABEL !.. CE N'EST QU'UN HOMME ! RIEN QU'UN HOMME ! ET UN HOMME EN TRAIN DE MOURIR !..
LES MONSTRES... LES MONSTRES...
28

C'EST FINI, PRIEZ POUR LUI, REVEREND... J'AI RAREMENT VU QUELQU'UN MOURIR AUSSI HORRIBLEMENT ....
J'AI L'IMPRESSION D'ÊTRE AU MOYEN-ÂGE, QUAND LA PESTE DE-CHIRAIT LES CORPS ET DÉCHAÎNAIT LES PASSIONS..
ET CET ABRUTI DE BIG MOUTH QUI N'ARRÊTE PAS DE GUEULER LÀ DEHORS..
ALCOOL
IL REMET ÇA CHAQUE JOUR.. IL VA FINIR PAR CONVAINCRE QUELQUES INDIVIDUS DE SON ESPÈCE...
MOI, JE VOUS LE DIS, CES JUIFS, ILS SONT TOUS DE MÈCHE. FRENCHIE A TUÉ LES MEILLEURS CITO-YENS DE LA VILLE, ET QUI L'A AIDÉ ?!
QUI LUI A DONNÉ MON CHEVAL ?! ALORS QUOI ?! ON VA CONTINUER À SE LAISSER FAIRE ?!
NON ! FAUT LES MATER ! HEIN ?! UN PEU DE CASSE, ÇA LEUR FERA DU BIEN...
ALLONS-Y LES GARS, MONTRONS À CES TYPES CE QU'EST UN VRAI AMÉRI-CAIN !!!
C'EST ENCORE BIG MOUTH QUI S'EXCITE, TOUT CELA VA MAL FINIR ....
SORS DE LÀ, GUINSBURG ! ON VIENT RÉGLER NOS COMPTES : QUATRE HOMMES ET UN CHEVAL !...
ÔTE-TOI DE LA FENÊTRE, JANE !
29

FOUTEZ LE CAMP, LES GARS ! AVANT QUE LES CHOSES NE TOURNENT TROP MAL !..
TANT PIS POUR TOI, LE JUIF, TU SORTIRAS QUAND MÊME, DE GRÉ OU DE FORCE !..
ALL CLOTHES
BURG MODELIST
HARDWARE
SORS JANE ! VA PRÉVENIR L'ADJOINT OU DES AMIS... JE VAIS ESSAYER D'E-TEINDRE ÇA...
A L'AIDE ! AU FEU !
PRÉPAREZ-VOUS ! IL VA SORTIR ....
AU SECOURS ! A L'AIDE !
PAS SI VITE LA PETITE DAME !...
EXTRA LITY
LÂS DE SALAUDS ! LÂCHEZ MA FEMME ! VOUS ALLEZ PAYER MON ATELIER DE VOTRE SANG, MINABLES !
QU'EST-CE QUE C'EST, TOUT CE CIRQUE !? ARRÊTEZ IMMÉDIATE-MENT ! .....
ATTENTION, BIG ! IL VA TIRER !..
30

LA GUERRE CIVILE EST TERMINÉE DEPUIS LONGTEMPS, MESSIEURS!
FAITES LA CHAÎNE! AMENEZ DES SEAUX!
LÂCHE CETTE ARME, BIG. TU AS FOUTU ASSEZ DE PANIQUE COMME-ÇA...!
QUI VEUT BIEN M'EXPLIQUER CE QUI SE PASSE ICI...?
CE SONT CES SALES JUIFS, MONSIEUR. QUI...
COLLEZ-MOI CET EXCITÉ EN PRISON! ET ÉTEIGNEZ CET INCENDIE!
ALLEZ BIG. UN PEU DE CAMBANE, ÇA TE FERA PAS DE MAL!
SOULAGÉ DE VOUS VOIR AVEC VOS HOMMES, COLONEL GLENN... AVEC TOUS CES TROUBLES
JE VAIS VOUS LAISSER UNE ESCOUADE POUR AIDER L'ADJOINT À MAINTENIR L'ORDRE EN VILLE, MONSIEUR LE MAIRE. NOUS PARTONS DEMAIN À L'AUBE. NOUS TROUVERONS VOS PILLARDS, ET L'ASSASSIN DE VOTRE SHERIFF!...

EN OUTRE, NOUS DEVONS ESCORTER UNE MISSION SCIENTIFIQUE, QUI VA ÉTUDIER LES POSSIBILITÉS DE RESSOURCES GÉOLOGIQUES DU YELLOWSTONE.. MONSIEUR LE MAIRE, VOICI LE PROFESSEUR COLE WARLIKE ET SA FILLE MISTER WHITE ET MADAME, MONSIEUR SULLAVAN PHOTOGRAPHE, ET À MA DROITE MONSIEUR CLUM, DÉTECTIVE DE L'AGENCE PINKERTON QUI VA TRAQUER VOS ASSASSINS ...

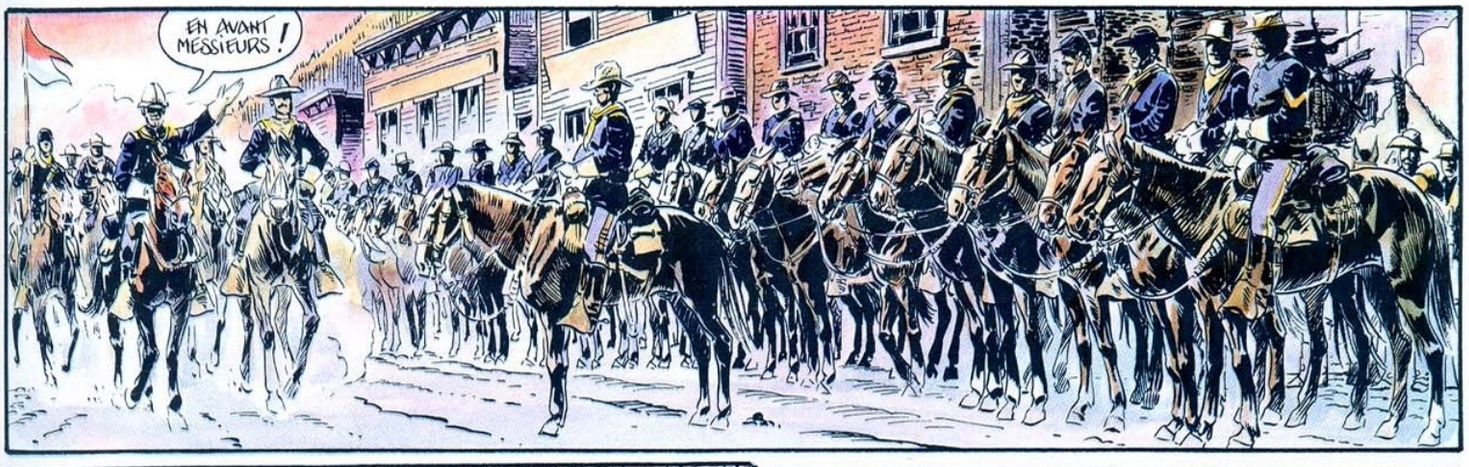
EN AVANT MESSIEURS !

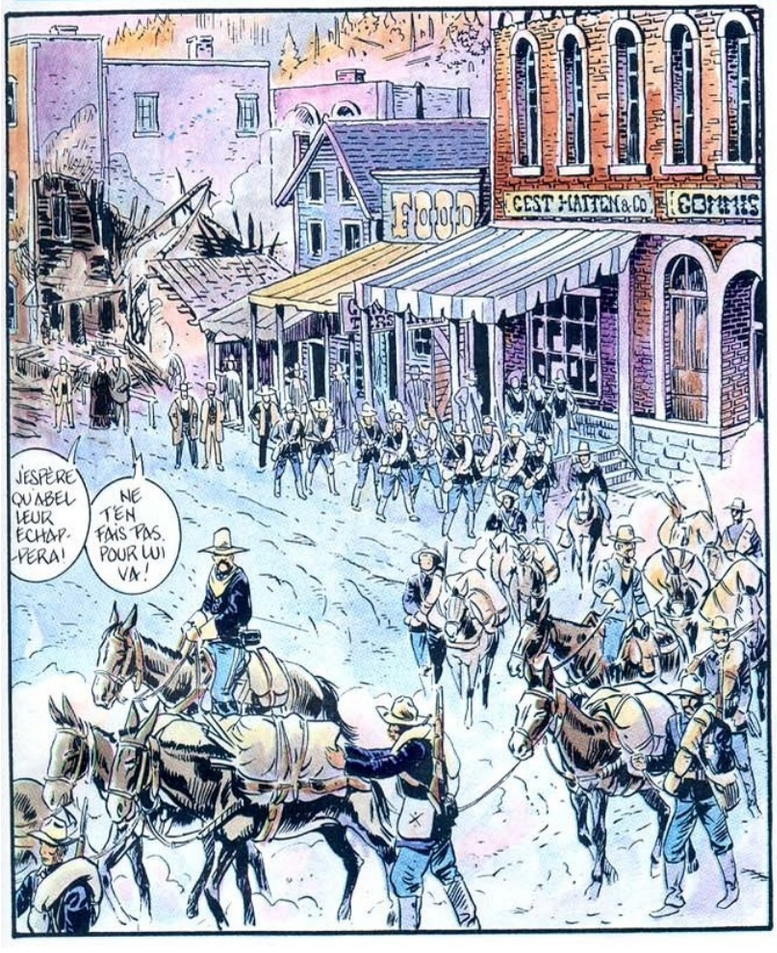
C'EST HAITEN & Co
J'ESPÈRE QU'ABEL LEUR ÉCHAPPERA !
NE TE FAIS PAS POUR LUI VA !

ET NOUS, QU'EST-CE QUE NOUS ALLONS DEVENIR MAINTENANT ... ?
EUH ?!
JE VOUS CONSEILLE DE QUITTER LA VILLE, GUINSBURG, SI VOUS VOULEZ ÉVITER D'AUTRES ENNUIS !

ON VA PARTIR EN CALIFORNIE.. IL Y A DE PLUS EN PLUS DE MONDE LÀ-BAS... UN TAILLEUR Y TROUVERA TOUJOURS DU TRAVAIL...
ET CELUI-LÀ, OÙ VA-T-IL ?!..
C'EST LE DERNIER DES FILS FATE... IL N'ATTEND MÊME PAS LES OBSÈQUES DE SON PÈRE... IL S'EST ACHETÉ UN VÉRITABLE ARSENAL... IL VA SANS DOUTE CHERCHER SES SŒURS..

COMMUNE, C'EST PAPA !
ALORS?
... UN INDIEN, SOUS UNE PEAU DE BÊTE...
IL ÉTAIT MOURANT ... UNE ÉTRANGE MALADIE, RONGEANTE... NOUS NOUS REPOSONS UN PEU ET NOUS REPRENONS LES RECHERCHES PLUS HAUT...
CEUX-LÀ CE SONT DE VRAIS OURS.
FAIS ATTENTION SAUVEUR !
LES INDIENS, AU MOINS, ILS ONT AIMÉ LEUR MORT..
QUE VEUX-TU QU'IL M'ARRIVE ? VOUS CES PAUVRES TYPES SONT MORTS..
... CERTAINEMENT MORT ENCORE...

J'ESPÈRE QUE NOUS ALLONS TROUVER DU MINERAI INTÉRESSANT PAR ICI, QUE L'ON PUISSE S'Y INSTALLER
MAIS, C'EST UN PARC NATIONAL, BARNEY! ET CES HISTOIRES DE MONSTRES ...?!
BAH! L'ARMÉE VA Y POURVOIR MERRIEL, ET J'ESPÈRE BIEN QUE LE GOUVERNEMENT ANNULERA CETTE MESURE STUPIDE SI ON TROUVE UN GISEMENT...
...SOUFFRANCE...
...IL Y A LÀ LES JUMEAUX FATE ET TOUS LES TYPES QUI SONT PARTIS AVEC EUX...
...TOUS LES INDIENS ONT LA MALADIE...
IL FAUDRAIT ENSEVELIR CES MALHEUREUX...
DANS CETTE ROCAILLE?!... D'AILLEURS LES EMANATIONS VONT LES CALCIFIER...
SAUVEUR! REGARDE! PEGGY! ELLE EN A TROUVÉ UN DE VIVANT LÀ-HAUT!
PEGGY! LAISSE! NE FRAPPE PAS!
JE SUIS COEUR ENTERRE HOMME MÉDECINE DES LAKOTAS-OGLALAS... TU VAS ME MENER À TES FRÈRES... ILS ONT BESOIN DE SOINS...
ICI, CAMP DE LA DÉESSE WHÉ... ...WHÉ ENTERRÉE.
34

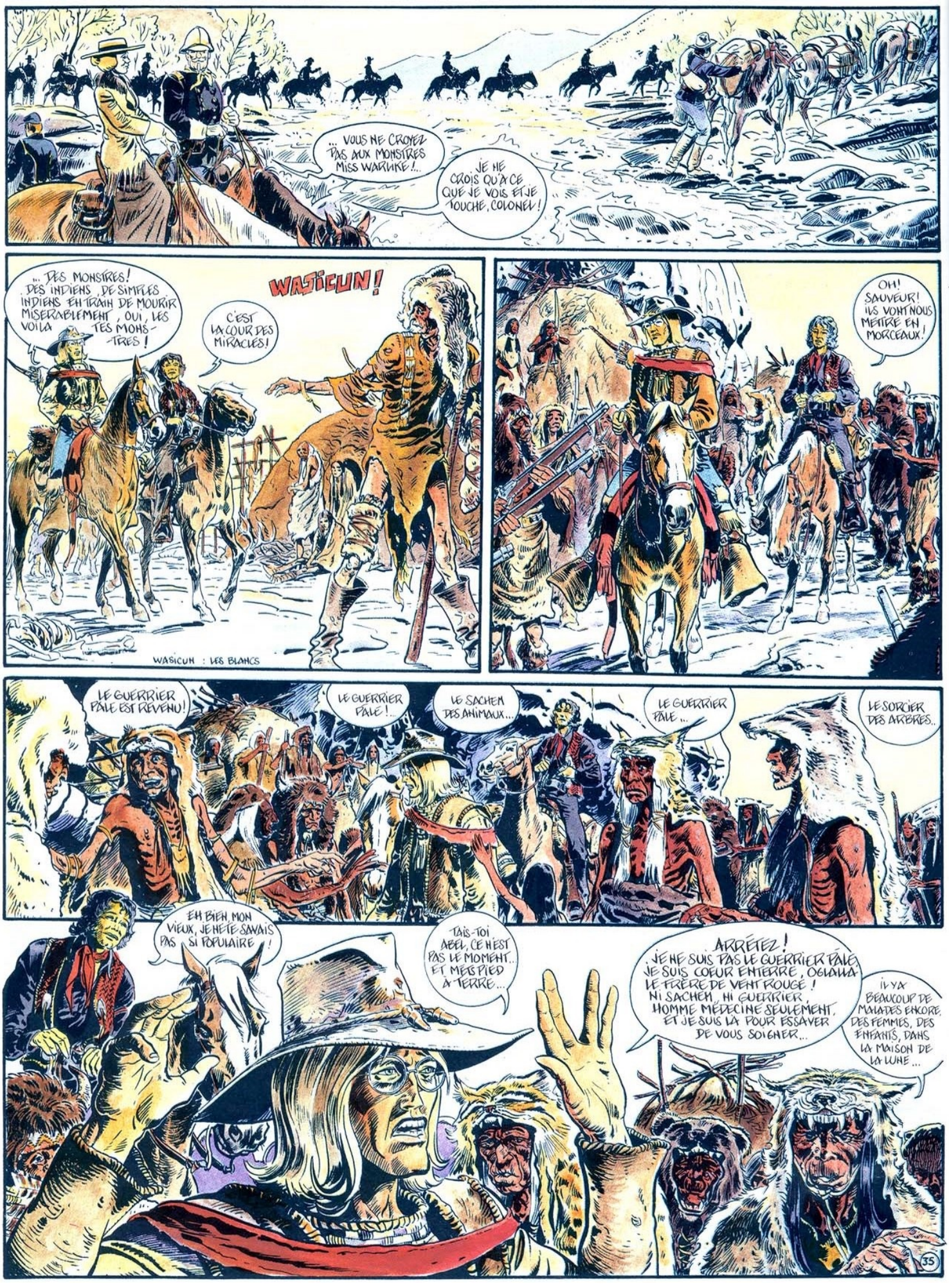
... VOUS NE CROYEZ PAS AUX MONSTRES MISS WARLIKE !...
JE NE CROIS QU'A CE QUE JE VOIS ET JE TOUCHE, COLONEL !
... DES MONSTRES ! DES INDIENS, DE SIMPLES INDIENS EN TRAIN DE MOURIR MISERABLEMENT, OUI, LES VOILA TES MONSTRES !
WASICUN !
C'EST LA COUR DES MIRACLES !
OH ! SAUVEUR ! ILS VONT NOUS METTRE EN MORCEAUX !
WASICUN : LES BLANCS
LE GUERRIER PALE EST REVENU !
LE GUERRIER PALE !..
LE SACHEM DES ANIMAUX...
LE GUERRIER PALE ...
LE SORCIER DES ARBRES..
EH BIEN, MON VIEUX, JE NE TE SAVAIS PAS SI POPULAIRE !
TAIS-TOI ABEL, CE N'EST PAS LE MOMENT.. ET METS PIED A TERRE...
ARRÊTEZ ! JE NE SUIS PAS LE GUERRIER PALE, JE SUIS COEUR ENTERRE, OGLALA LE FRERE DE VENT ROUGE ! NI SACHEM, NI GUERRIER, HOMME MEDECINE SEULEMENT, ET JE SUIS LA POUR ESSAYER DE VOUS SOIGNER...
IL Y A BEAUCOUP DE MALADES ENCORE, DES FEMMES, DES ENFANTS, DANS LA MAISON DE LA LUNE ...
35

NOUS NOUS INSTALLONS ICI !, CAPITAINE. FORMEZ DES PATROUILLES POUR COUVRIR NOS FLANCS ! DEMAIN, NOUS COMMENCONS LES RECHERCHES !

LÀ, MAISON DE LA LUNE !
ALLONS-VOIR, CONDUIS-NOUS, CHIEN-JAUNE

MON DIEU CE N'EST PAS VRAI ?!

JANY ! JANY FAIT !
ABEL ! TU VIENS NOUS SAUVER, BÉNI SOIT DIEU !
ABEL ! EMMÈNE-NOUS JE VEUX RENTRER À LA MAISON, S'IL TE PLAÎT, ABEL...

OUI JANY ON PARTIRA, JE TE LE PROMETS, MAIS PAS TOUT DE SUITE. CE N'EST PAS POSSIBLE, TU COMPRENDS ?!...
...ET PUIS, LUCY EST SI MALADE... IL FAUT LA FAIRE SOIGNER.

C'EST DEPUIS QU'ON EST LÀ, ELLE A COMMENCÉ À VOMIR ... PUIS..

OH MONSIEUR, IL FAUT LA SAUVER JE VOUS EN SUPPLIE, VOUS ALLEZ LA SAUVER ?!
JE VAIS ESSAYER, DU CALME... MAIS, D'OÙ VIENT CETTE LUMIÈRE ?!...

DÉESSE LUNE ENTERRÉE SE RÉVEILLE !

SAUVEUR ?!
PAS TOI HOMME BLANC !
RESTE-LÀ, ABEL, NE FAIS PAS D'HISTOIRES...

QUI EST-CE FURIEUX, CHIEN JAUNE ?!
PETIT CHEVAL ! C'EST UN CHEF DE GUERRE ET LE GARDIEN DE LA LUNE...

VOILÀ DEESSE LUNE ENTERRÉE!

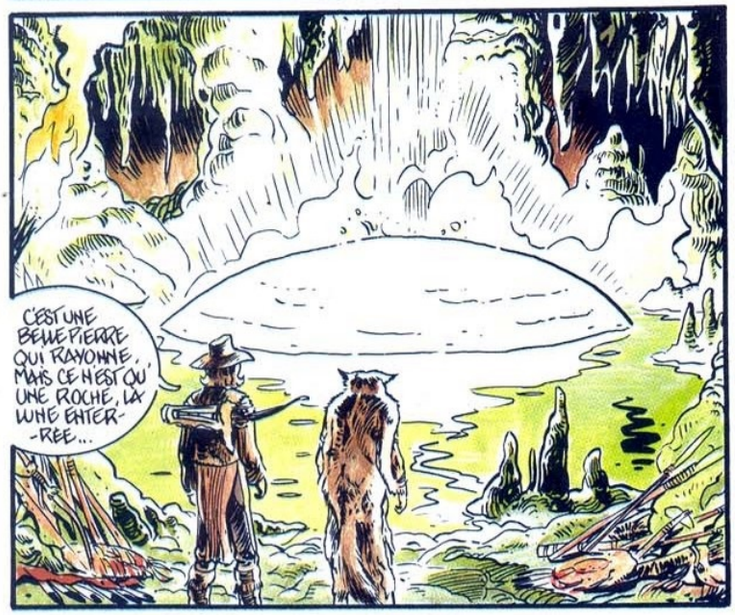
C'EST UNE BELLE PIERRE QUI RAYONNE, MAIS CE N'EST QU'UNE ROCHE, LA LUNE ENTERRÉE...

ELLE EST LA FILLE DE LA LUNE DU CIEL ELLE EST VENUE PAR LÀ, ELLE BRILLE ET RÉPOND À SA MÈRE, NOUS LA PRIONS TOUS... QUAND SA MÈRE EST RONDE ELLE NOUS BAIGNE DE SA LUMIÈRE ET NOUS REDONNE DES FORCES...
HUM!
LE CÔTÉ BRILLANT CE N'EST PAS DIFFICILE. CES EAUX CHARRIENT DES MASSES DE PHOSPHORE, TOUTES LES PIERRES EN SONT IMPRÉGNÉES, ELLES RENVOIENT LA LUMIÈRE. LA NUIT, MAIS POURQUOI CETTE MALADIE ?!

C'EST LA MALÉDICTION DES DIEUX ! ICI, C'EST LEUR DOMAINE INTERDIT, POUR ÉCHAPPER AUX RÉSERVES DES VISAGES PÂLES, NOUS Y AVONS PÉNÉTRÉ SACHANT QUE LES SOLDATS BLEUS NE VIENDRAIENT PAS NOUS Y CHERCHER. HÉLAS, NOUS AVONS CHASSÉ LE GIBIER DES DIEUX, ET ILS NOUS ONT PUNIS... NOUS NE GARDONS PAS LA NOURRITURE ET NOS CORPS POURRISSENT.... NOUS PRIONS LA DEESSE LUNE POUR QU'ELLE INTERCÈDE POUR NOUS. ELLE NOUS A REDONNÉ QUELQUES FORCES, ET DIT D'ALLER PRENDRE LA NOURRITURE DES BLANCS... EN ATTENDANT QUE LA COLÈRE DES DIEUX S'APAISE....
NOUS AVIONS LA MALADIE AVANT, NOUS CACHONS NOS CORPS MALADES DESSOUS, ET NOUS COMPENSONS NOS MANQUES DE FORCES EN EFFRAYANT LES BLANCS....
VOUS N'AVIEZ PAS BESOIN DE TUER POUR ÇA !... ET CES PEAUX DE BÊTES QUE VOUS PORTEZ ? ELLES SONT SALES !..
MMOUI... LAISSE-MOI MAINTENANT ! JE VAIS EXAMINER CETTE ROCHE DE PLUS PRÈS...

ÇA FAIT DES HEURES QU'IL EST LÀ-DEDANS, JE VAIS VOIR !
NON, ATTENDS ! LA DEESSE LUNE...
LA DEESSE LUNE, ON VA VOIR SI ELLE RÉSISTE À UNE BONNE CHARGE DE CHEVROTINES !..
SAUVEUR ! QU'EST-CE QUE TU FAISAIS, TANT DE TEMPS ?!
ENCORE L'ARME À LA MAIN ABEL !
CHIEN JAUNE ! IL FAUT RÉUNIR LES TIENS. J'AI DES RÉVÉLATIONS IMPORTANTES À LEUR FAIRE ...
... LA TRIBU DOIT PARTIR ! TANT QU'ELLE RESTE ICI, LES HOMMES, LES FEMMES, ET LES ENFANTS CONTINUERONT À MOURIR...
POURQUOI ?! COMMENT COEUR ENTERRE SAIT-IL CELA ?!...
CE SERAIT LONG ET DIFFICILE À EXPLIQUER, FRÈRES, MAIS CROYEZ-MOI, IL FAUT PARTIR... CE QUE VOUS APPELEZ LA DEESSE LUNE EST LA CAUSE DE LA MALADIE QUI VOUS RONGE, IL FAUT S'EN ÉLOIGNER VITE, ÉCOUTEZ MOI, VOUS SAVEZ BIEN QUE JE NE CHERCHE PAS À VOUS TROMPER...
POUR ALLER OÙ, DANS LES RÉSERVES ?!
... IL FAUT D'ABORD VENIR CHEZ MOI, QUE J'ESSAYE DE VOUS SOIGNER...
ET LES BLANCS NOUS RETROUVERONT !..
IL VOUS RETROUVERONT N'IMPORTE OÙ, DE TOUTES FAÇONS ! VOUS LES AVEZ ATTAQUÉS, VOUS AVEZ BRÛLÉ LEURS FERMES....
ÉCOUTEZ-MOI, JE VOUS EN SUPPLIE, VENEZ AVEC MOI !..
NOUS RESTONS ICI, DEESSE-LUNE NOUS PROTÈGE !
NOUS AVIONS BESOIN DE CE QUE NOUS LEUR AVONS PRIS...
JONES ! COURS PARLER AU COLONEL DE CES RÔDEURS DANS LA MONTAGNE, POUR SÛR QUE C'EST UN CAMP INDIEN ...
AYE AYE, SIR AVEC PLAISIR !
38

BON TRAVAIL, LES ENFANTS. CONTINUEZ À LES SURVEILLER. NOUS PASSONS MOUVEMENT SUR EUX DÈS L'AUBE... NOUS LES TENONS...
ALORS, TU M'EXPLIQUES MAINTENANT ?
... ATTENDEZ..... OUI, LA PIERRE DANS LA GROTTE, EN FAIT C'EST DU MÉTAL, DE L'URANIUM. ÇA PEUT ÊTRE DANGEREUX DANS CERTAINES CONDITIONS. C'EST LE CAS ICI, LES EAUX CHAUDES, LE PHOSPHORE, LE SOUFRE, JE NE SAIS... ÇA PROVOQUE UNE RÉACTION QUI DÉTRUIT LES CELLULES DU CORPS...
ÇA VEUT DIRE QUOI ÇA ?!
...ÇA VEUT DIRE LA MORT, SI ON N'ARRÊTE PAS CETTE DESTRUCTION. ET JE NE SAIS PAS L'ARRÊTER... JE POURRAIS ESSAYER AVEC LES ALGUES... SI SEULEMENT JE N'AVAIS PAS PERDU TOUS MES INSTRUMENTS DANS LA DESTRUCTION DE MON LABORATOIRE. (*)
(*) VOIR L'INDIEN FRANÇAIS...
...LA SEULE CHOSE QUE JE PUISSE FAIRE C'EST EMPÊCHER LES PLUS MALADES DE TROP SOUFFRIR ...C'EST TOUT..
COEUR, ENTERRE, VIENS VITE!
TU VOIS BIEN QUE...
VIENS, JE TE DIS, TON AMI A BESOIN DE TOI..
ABEL, OÙ VAS-TU ?
JE PARS, J'EMMÈNE JAHY ET SA SŒUR, LOIN D'ICI, ET TU FERAIS BIEN DE FAIRE COMME MOI !
DIS-LEUR QU'ILS N'ONT PAS LE DROIT DE M'EMPÊCHER DE PARTIR...
REDIS-LEUR QUE C'EST LA MORT ICI POUR TOUS CEUX QUI RESTENT...
IL NE PEUT PAS PARTIR, NI LUI, NI LES FEMMES BLANCHES... IL VA ALLER DIRE AUX FACES PÂLES OÙ NOUS SOMMES ....
IL NE DIRA RIEN LAISSE-LE PARTIR, PETIT-CHEVAL, IL A RAISON, JE VOUS L'AI DÉJÀ DIT, ICI, LA MORT VOUS PRENDRA UN PAR UN...
NON! PERSONNE NE PARTIRA. LA DÉESSE LUNE NE LE VEUT PAS!..
39

WASICUN ! LES SOLDATS BLEUS !
CE SONT EUX ! COEUR ENTERRE ET SOHAMI BLANC ONT GUIDÉ LES SOLDATS JUSQU'ICI !...
LA LANGUE DE PETIT CHEVAL EST FOLLE, MAIS ?!.. ARRÊTE !
SUFFIT !
PETIT CHEVAL S'EST LAISSÉ EMPORTER PAR LA COLÈRE. COEUR ENTERRE N'A PAS TRAHI SES FRÈRES ! LES SOLDATS BLEUS SONT NOMBREUX, ILS ONT DES CHIENS DE CROWS AVEC EUX POUR RENIFLER NOTRE PISTE, ILS N'ONT BESOIN DE PERSONNE D'AUTRE POUR NOUS TROUVER... IL NE NOUS RESTE PLUS QU'À MOURIR EN BRAVES !
J'AI FAIT MAL ?!
NON, ÇA VA, ÇA VA ! TU AS EU RAISON.... ... MAIS NOUS, QU'EST-CE QU'ON FAIT ? J'AI PAS TELLEMENT ENVIE DE MOURIR MOI, MÊME EN BRAVE....

TU VAS D'ABORD METTRE LES FILLES À L'ABRI... ...JE VAIS ESSAYER QUELQUE CHOSE... JE VEUX, À TOUT PRIX ÉVITER UN MASSACRE...
...LES SOLDATS... ILS SERONT LÀ AVANT LA NUIT...
NOUS AVONS NOUS PRÉPARER À LES RECEVOIR, QUE LA DÉESSE LUNE NOUS PROTÈGE...
ATTENDS, CHIEN JAUNE, IL FAUT GAGNER DU TEMPS. MAIS POUR CELÀ IL FAUT QUE JE RETROUVE UN PEU DE PRESTIGE AUPRÈS DE TES BRAVES. AFIN QU'ILS ME LAISSENT ALLER VOIR LES SOLDATS...
REGARDEZ ! LE GUERRIER PÂLE !
KRII
KRIII KRIII
KRIII
WACONDAH !
L'AIGLE MANITOU EST SUR LUI !
COEUR ENTERRÉ VA ALLER VOIR LES SOLDATS BLEUS ET ESSAYER DE TRAITER AVEC EUX, QUE PETIT CHEVAL ET SES BRAVES ATTENDENT AVANT DE CONDAMNER LEUR PEUPLE À LA MORT, QUE COEUR ENTERRÉ REVIENNE... LAISSEZ-LUI JUSQU'À LA NUIT...
NON ! NOUS N'AVONS PLUS RIEN À ATTENDRE QUE LA MORT !
ASSEZ PETIT CHEVAL ! COEUR ENTERRÉ DOIT DISCUTER NOUS ATTENDRONS LE COUCHER DU SOLEIL !
BON ! MAINTENANT, IL FAUT QUE JE ME DÉBARRASSE DE CES PARURES GUERRIÈRES ET QUE JE FIXE UN CHIFFON BLANC À LA HAMPE DE CETTE LANCE SI JE NE VEUX PAS ME FAIRE TIRER DESSUS À VUE...

ILS NE DOIVENT PLUS ÊTRE LOIN... EN ESPÉRANT QU'ILS VEUILLENT BIEN M'ÉCOUTER EUX AUSSI...
JE VEUX PARLER À VOTRE CHEF!
MON COLONEL! UN PARLEMENTAIRE!
HOLÀ!
AHOMS BON, QUI C'EST CELUI-LÀ?
DOUBLEZ LES PATROUILLES! LES FANTASSINS FONT LA PAUSE... LES CAVALIERS RESTENT EN SELLE..!!
EH BIEN, MON GARÇON, QUE DÉSIREZ VOUS?!
JE VIENS NÉGOCIER LA REDDITION DES INDIENS QUE VOUS SEMBLEZ TRAQUER, JE M'APPELLE PAGÈS, JE SUIS MÉDECIN ET GÉOLOGUE...
GÉOLOGUE!? CA ALORS? C'EST FORMIDABLE...
COLONEL WARLIKE, RESPONSABLE SCIENTIFIQUE DE CETTE EXPÉDITION. JE SUIS GÉOLOGUE MOI AUSSI, VOICI MA FILLE, JO, SPÉCIALISTE EN BOTANIQUE...
EUH, SI JE M'ATTENDAIS...
DITES-DONC, WARLIKE! VOUS PERMETTEZ QUE J'INTERROGE MONSIEUR?!
JE VOUS ÉCOUTE!
JE VAIS D'ABORD VOUS RACONTER COMMENT CES MALHEUREUX ONT ÉTÉ AMENÉS À PILLER DES FERMES ET COMMENT JE LES AI TROUVÉ MALADES, ACCULÉS, À BOUT...
PLUS TARD..
...HUM, SOIT, MAIS VOTRE RÔLE N'EST PAS TRÈS CLAIR, IL A ÉTÉ QUESTION D'UN BLANC QUI DIRIGEAIT LES ATTAQUES DANS CE DAILLEURS POURQUOI ALLER À LA RECHERCHE DE CES INDIENS?!...
C'EST UN BLANC QUI PASSAIT, QUI M'A RACONTÉ LES ATTAQUES ET CES HISTOIRES DE MONSTRES
...UN FRANÇAIS COMME VOUS, N'EST-CE PAS?!
JE NE CROIS PAS, IL PARLAIT ANGLAIS SANS ACCENT MAIS JE VOUS EN PRIE, IL FAUT AIDER CES MALADES. IL Y A DES FEMMES, DES ENFANTS QUI MEURENT...
JE VEILLERAI À CE QUE VOS INDIENS SOIENT BIEN SOIGNÉS...
ET NOUS EXAMINERONS CET URANIUM DEMAIN, FORMIDABLE!
EUH.. MERCI... OUI, BIEN SÛR..
...C'EST ENTENDU MONSIEUR PAGÈS, LES INDIENS ONT JUSQU'À L'AUBE POUR SE RENDRE SANS RÉSISTANCE. NOUS LES ESCORTERONS JUSQU'À LEUR RÉSERVE, LES PLUS ATTEINTS SERONT ÉVACUÉS D'URGENCE VERS DES HÔPITAUX, VOUS AVEZ MA PAROLE D'OFFICIER, MAIS ATTENTION. JE M'ENTOURLOUPE ET JE FAIS DONNER L'ASSAUT...
...JE CROIS QUE SAUVEUR A RÉUSSI. A NOUS MAINTENANT... OÙ QU'ELLE AILLE L'ARMÉE EMPORTE TOUJOURS DES EXPLOSIFS. ATTENDONS UN MOMENT D'INATTENTION...
IL SEMBLE QUE LE FRANÇAIS AIT DIT VRAI, LES ROUGES SONT COINCÉS, ON NE VOIT GUÈRE PAR OÙ ILS POURRAIENT S'ENFUIR... MAIS, LA MONTAGNE, REGARDEZ!
EXPLOSIFS
42

FANTASTIQUE! VENEZ VOIR ÇA!
ÇA ALORS!! REGARDEZ LA MONTAGNE!
C'EST LA PLEINE LUNE QUI ÉCLAIRE LA MONTAGNE SACRÉE DES DIEUX... LES GUERRIERS VONT ALLER PRIER LA LUNE ENTERRÉE...
DUR POUR SAUVEUR ÇA!... MAIS POUR NOUS ÇA TOMBE À PIC! C'EST LE MOMENT OU JAMAIS.
ÇA DOIT SUFFIRE POUR FAIRE SAUTER TOUTE LA CONTRÉE... TIENS, FILONS!
...HUM.. UN CADEAU POUR SAUVEUR...
TIENS, TIENS.
HALTE-LÀ MON GAILLARD!
MERDE!
MERDE?!.. TIENS, MAIS CE NE SERAIT PAS NOTRE AMI SAMSON?!.. SURPRIS,?! JE ME PRÉSENTE DAVE CLUM DE L'AGENCE PINKERTON!
EH BIEN. SALUT! DAVE CLUM DE L'AGENCE PINKERTON!
SSOM!
TU AURAIS DÛ LE TUER... IL VA CONTINUER À TE POURSUIVRE...
NON! J'AI DÉJÀ ASSEZ TUÉ COMME ÇA, ET PUIS ON VOUS AURAIT ACCUSÉ. TOUT SEUL, JE VAIS M'EN SORTIR, JE VAIS PARTIR LOIN D'ICI, ON NE ME RETROUVERA PAS DE SITÔT...
43

UNE TELLE QUANTITÉ DE PHOSPHORE, FAUT ALLER VOIR
ÇA ATTENDRA DEMAIN, PÈRE...
... EN TANT QUE CHEF SCIENTIFIQUE DE CETTE EXPÉDITION, JE DOIS ALLER EXAMINER CELA!
... ET VOUS FAIRE TIRER DESSUS PAR LES INDIENS. JE VOUS INTERDIT! VOUS IREZ À L'AUBE OU DEMAIN SOIR!...
... IL VA ME PAYER ÇA, CE SALAUD...
TU ES FOU D'AVOIR VOLÉ CETTE TROUSSE MÉDICALE À UN SCIENTIFIQUE DE L'EXPÉDITION, IL VA FALLOIR QUE JE LA REND DEMAIN...
EUH, JE CROYAIS QUE TU AVAIS DIT MANQUER D'INSTRUMENTS... ET PUIS TU NE VAS PAS Y RETOURNER! ILS VONT TE COLLER EN TÔLE... TU FERAIS MIEUX DE TENTER TA CHANCE AVEC MOI... TU VEUX UN COUP DE MAIN POUR PLACER LES CHARGES ET LES MÈCHES ?!...
NON MERCI!... JE N'AI PAS UNE GRANDE CONFIANCE EN L'ARMÉE, MAIS JE NE PEUX PAS LAISSER CES MALHEUREUX... BONNE CHANCE, ABEL...
ATTENTION, SUR LE CHEMIN QUE TU VAS PRENDRE, LES DIEUX CRACHENT! TRÈS DANGEREUX!...
ALORS, TU PARS, ABEL?
OUI JAHY, IL LE FAUT, TU NE VEUX PAS VENIR AVEC MOI?!...
JE NE PEUX PAS LAISSER MA SŒUR DANS L'ÉTAT OÙ ELLE EST, ABEL!
NE SOIS PAS DÉÇU, SAMSON, TU NE VAS PAS PARTIR SEUL, PUISQUE C'EST AVEC MOI QUE TU VAS VENIR!
OH NON! IL EST ENCORE LÀ CELUI-LÀ
LES MAINS BIEN EN L'AIR, ÉCARTE-TOI DU CHEVAL!
ALLEZ, ON Y VA, PETITE CRAPULE!
TU NE VAS PAS TE RISQUER À TIRER, ÇA NE MANQUERAIT PAS D'ATTIRER TOUS LES INDIENS DU COIN!
RAAAH!
FUIS, ABEL, VITE!
ESPÈCE DE PETITE GARCE!
44

ASSEZ !
RELÈVE-TOI ! ET PAS UN GESTE OU JE FAIS DE LA BOUILLIE AVEC TA TÊTE ! ICI JE N'HÉSITERAI PLUS POUR TIRER. JE SAVAIS BIEN QUE VOUS ÉTIEZ TOUS DE MÈCHE ! QUAND JE DIRAI ÇA AUX SOLDATS, ILS FERONT DE LA PÂTÉE DE TON COPAIN FRANÇAIS ET DE SES SAUVAGES !
MAIS ?!!
!?!
CRISE
OUI, ÇA VA, UN PEU BRÛLÉ.. PAS GRAVE J'AI HÂTE DE FOUTRE LE CAMP DE CET ENFER !.. ET TOI, TU ES SÛR QUE TU NE VEUX PAS VENIR EN CALIFORNIE ?! TU NE VAS PAS TE LIVRER ?! TU L'AS DIT TOI MÊME QUE LES INDIENS SONT FOUTUS ... QUE TU NE PEUX LES SOIGNER, PENSE À TA FILLE, TU NE PEUX LA LAISSER SEULE AVEC EVE !!!
OUI... JE NE SAIS PAS... D'ABORD RÉDUIRE CETTE PIERRE MAUDITE EN PIÈCES... APRÈS ON VERRA... À UN DE CES JOURS PEUT-ÊTRE...
SOIT ! AU REVOIR ET MERCI, PETITE JANY, JE T'ÉCRIRAI DÈS QUE J'AURAIS UNE PLANQUE SÛRE, SI TU VEUX VENIR ALORS !..
EH BIEN, C'EST CE QUI S'APPELLE ÊTRE CUIT !
ÇA VA, TOI ?!
CUIT ?! BOUILLI !
45

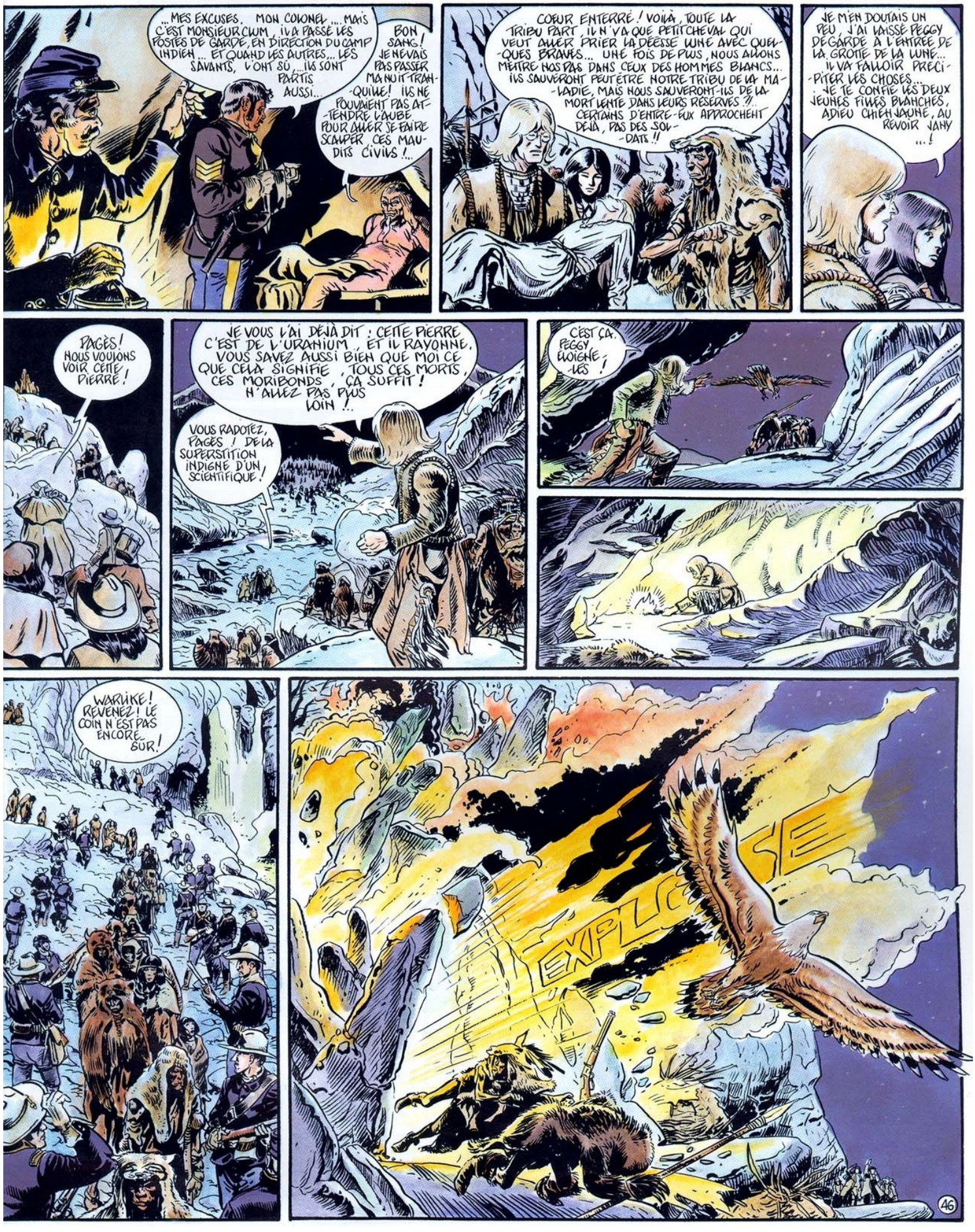
...MES EXCUSES, MON COLONEL ... MAIS C'EST MONSIEUR CUM, IL A PASSÉ LES POSTES DE GARDE, EN DIRECTION DU CAMP INDIEN ... ET QUAND LES AUTRES... LES SAVANTS, L'ONT SU, ILS SONT PARTIS AUSSI..
BON SANG! JE NE VAIS PAS PASSER MA NUIT TRAHQUILE! ILS NE POUVAIENT PAS ATTENDRE L'AUBE POUR ALLER SE FAIRE SCALPER CES MAUDITS CIVILS !...
COEUR ENTERRÉ ! VOILÀ, TOUTE LA TRIBU PART, IL N'Y A QUE PETIT CHEVAL QUI VEUT ALLER PRIER LA DÉESSE WINE AVEC QUELQUES BRAVES... UNE FOIS DE PLUS, NOUS AURONS MIS NOS PAS DANS CEUX DES HOMMES BLANCS... ILS SAUVERONT PEUT-ÊTRE NOTRE TRIBU DE LA MALADIE, MAIS NOUS SAUVERONT-ILS DE LA MORT LENTE DANS LEURS RÉSERVES ?!.. CERTAINS D'ENTRE-EUX APPROCHENT DÉJÀ, PAS DES SOLDATS !!
JE M'EN DOUTAIS UN PEU, J'AI LAISSÉ PEGGY DE GARDE À L'ENTRÉE DE LA GROTTE DE LA LUNE... IL VA FALLOIR PRÉCIPITER LES CHOSES... JE TE CONFIE LES DEUX JEUNES FILLES BLANCHES, ADIEU CHIEN JAUNE, AU REVOIR JANY ...!
PAGÈS! NOUS VOULONS VOIR CETTE PIERRE!
JE VOUS L'AI DÉJÀ DIT : CETTE PIERRE C'EST DE L'URANIUM, ET IL RAYONNE. VOUS SAVEZ AUSSI BIEN QUE MOI CE QUE CELA SIGNIFIE, TOUS CES MORTS, CES MORIBONDS, ÇA SUFFIT ! N'ALLEZ PAS PLUS LOIN !...
VOUS RADOTEZ, PAGÈS ! DE LA SUPERSTITION INDIGNE D'UN SCIENTIFIQUE!
C'EST ÇA, PEGGY ÉLOIGNE-LES !
WARLIKE! REVENEZ ! LE COIN N'EST PAS ENCORE SÛR!
EXPLO
SE

CE N'EST PAS LA PEINE, PÈRE, ILS S'EST FAIT SAUTER AVEC LA MONTAGNE
PAGES! PAGES! REPONDEZ!
QUELLE STUPIDITE! TOUT CE MINERAI ENFOUI SOUS DES TONNES DE ROCHER
ALLONS VENEZ MESSIEURS, NOUS N'AVONS PLUS RIEN A FAIRE ICI..
LA DEESSE-LUNE EST RETOURNEE DANS SON PAYS..
PERE BLANC! NOUS AVONS COMBATTU TES FRERES QUI SONT VENUS NOUS ATTAQUER, ET SI NOUS AVONS PILLE DES FERMES, C'EST QUE NOUS AVIONS FAIM, SEULE UNE SQUAW BLANCHE EST MORTE EN NOUS VOYANT, NOUS AVONS RECEUILLI SES FILLES... MAIS LA MALEDICTION DES DIEUX NOUS A POURSUIVI... NOUS SOMMES MALADES, NOUS N'AVONS PLUS DE FORCES, NOUS MOURRONS, NOUS REMETTONS NOTRE SORT ENTRE TES MAINS!...
LE GRAND-PERE DE WASHINGTON JUGERA DE VOS ACTIONS! EN ATTENDANT VOUS SEREZ SOIGNES AU FORT!
COMMUNE VOICI PEGGY...
..PA..PA...!
FIN
47

dans la même collection :

L'INDIEN FRANÇAIS tome 1 - Ramaïoli/Durand

Imprimé en France

F29.0

34-0160-